

(LANGUE DES SIGNES FRANÇAISE)

# GUIDE DES RÉFÉRENTS LSF

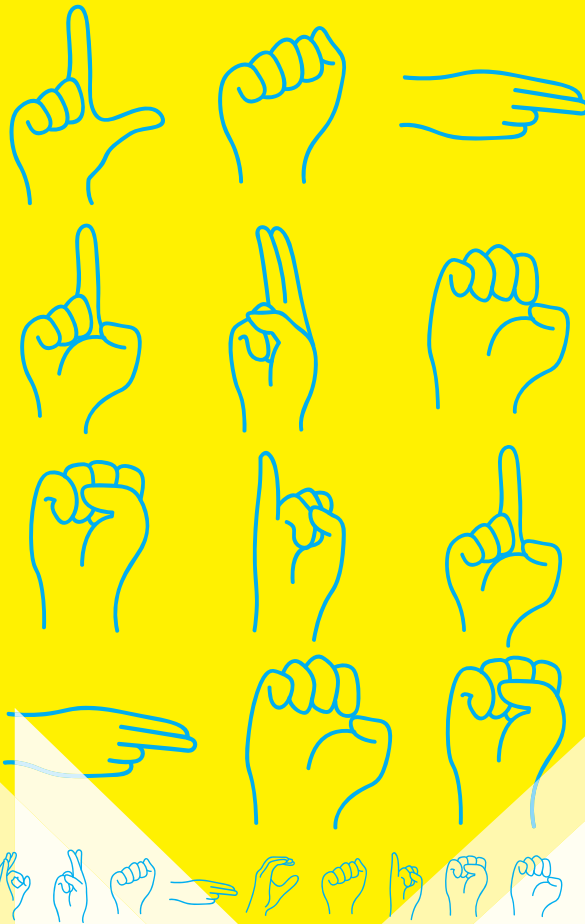

La Ville de Marseille propose aux usagers sourds ou malentendants, un premier niveau de réception et d'information en Langue des Signes Française, dans les services municipaux qui comptent parmi leur personnel un ou plusieurs agents « référent LSF ».

**DIRECTION DES BIBLIOTHÈQUES - ALCAZAR - BMVR**

58, cours Belsunce - 13001 Marseille

04 91 55 90 00

Ouvert du mardi au samedi de 11h à 19h

**Référent: Magali SAND**

[msand@mairie-marseille.fr](mailto:msand@mairie-marseille.fr)

**Céline FALANGA-DUBOIS**

[cdubois@mairie-marseille.fr](mailto:cdubois@mairie-marseille.fr)

**Sophie CAMUNEZ**

[scamunez@mairie-marseille.fr](mailto:scamunez@mairie-marseille.fr)

**SERVICE DES CRÈCHES CRÈCHE BEAUVALLO**

33, traverse de Rabat - 13009 Marseille

04 91 40 21 10

[dgepe-creche-beau2@mairie-marseille.fr](mailto:dgepe-creche-beau2@mairie-marseille.fr)

**Référent: Éliane DUBORGEL**

**SERVICE DES CRÈCHES - CRÈCHE LIEUTAUD**

66, cours Lieutaud - 13006 Marseille

04 91 33 47 24

**Référent: Véronique REY**

[dgepe-creche-lieu@mairie-marseille.fr](mailto:dgepe-creche-lieu@mairie-marseille.fr)

**DIRECTION DES MUSÉES**

**MUSÉUM D'HISTOIRE NATURELLE**

Palais Longchamp (aile droite)

Rue Espérandieu - 13004 Marseille

04 91 14 59 50

Ouvert tous les jours

de 10h à 18h sauf les lundis et jours fériés

**Référent: Pierre POGGIO**

[ppoggio@mairie-marseille.fr](mailto:ppoggio@mairie-marseille.fr)

**DIRECTION DES MUSÉES**

**MUSÉE « PRÉAU DES ACCOULES »**

29, montée des Accoules - 13002 Marseille

06 12 24 13 34

**Référent: Soria MAKTI**

[smakti@mairie-marseille.fr](mailto:smakti@mairie-marseille.fr)

**SERVICE DES ESPACES VERTS**

**ÉDUCATION À L'ENVIRONNEMENT**

Ferme pédagogique du Roy-d'Espagne

Avenue Jules-Rimet - 13009 Marseille

04 91 73 97 53

**Référent: Sophie BRUN**

[sbrun@mairie-marseille.fr](mailto:sbrun@mairie-marseille.fr)

**BUREAUX MUNICIPAUX DE PROXIMITÉ**

**BUREAU « SÉBASTOPOL »**

23, rue du Bosquet - 13004 Marseille

04 91 34 51 12 - [dgsp-bmdp-sebatopol@mairie-marseille.fr](mailto:dgsp-bmdp-sebatopol@mairie-marseille.fr)

Ouvert du lundi au vendredi

de 8h30 à 11h45 et de 12h45 à 16h30

**Référent: Viviane LANDAIS**

**SERVICE PRÉVENTION ET GESTION DES RISQUES**

**SÉCURITÉ DES IMMEUBLES**

40, avenue Roger-Salengro - 13003 Marseille

04 91 55 41 41

Ouvert du lundi au vendredi

de 7h à 12h et 12h45 à 16h45

**Référent: Arlette MEURANT**

[ameurant@mairie-marseille.fr](mailto:ameurant@mairie-marseille.fr)

**MAIRIE DES 4<sup>E</sup> ET 5<sup>E</sup> ARRONDISSEMENTS**

Centre Municipal d'Animation MADON

5, rue Madon - 13005 Marseille

04 96 12 01 18

Ouvert du lundi au vendredi de 9h à 17h

**Référent: Nathalie DEMICHELI**

[animadon@orange.fr](mailto:animadon@orange.fr)

**MAIRIE DES 13<sup>E</sup> ET 14<sup>E</sup> ARRONDISSEMENTS**

72, rue Paul-Coxe - 13014 Marseille

04 91 55 42 02

Accueil ouvert de 8h à 18h

**Référents: Muriel VIAN**

[mvia@mairie-marseille.fr](mailto:mvia@mairie-marseille.fr)

**Véronique BACH**

[vbach@mairie-marseille.fr](mailto:vbach@mairie-marseille.fr)

**DIRECTION DE LA JEUNESSE - MUSÉE DE LA MOTO**

18, traverse Saint-Paul - Le merlan - 13013 Marseille

04 91 55 48 43

Ouvert du mardi au samedi de 10h à 17h

**Référent: Béatrice LAFONT**

[blafont@mairie-marseille.fr](mailto:blafont@mairie-marseille.fr)

**CITÉ DES ASSOCIATIONS**

93, la Canebière - 13001 Marseille

04 91 55 39 50

Ouvert du lundi au vendredi

de 9h à 12h et de 13h30 à 16h45

**Référents: Marie-Christine GUILLAUME**

[mcguillaume@mairie-marseille.fr](mailto:mcguillaume@mairie-marseille.fr)

**Sylvia DA SILVA**

[sdasilva@mairie-marseille.fr](mailto:sdasilva@mairie-marseille.fr)

**Laëtitia BOTTIGLIERO**

[lluccioni@mairie-marseille.fr](mailto:lluccioni@mairie-marseille.fr)

**Florine SANCHEZ**

[fsanchez@mairie-marseille.fr](mailto:fsanchez@mairie-marseille.fr)

Pour toutes informations complémentaires concernant le réseau des référents LSF de la Ville de Marseille, contacter le : Service des Personnes Handicapées

[dph@mairie-marseille.fr](mailto:dph@mairie-marseille.fr) - 04 91 55 92 44

Service Formation de la Direction des Ressources Humaines

[dgrh-formation@mairie-marseille.fr](mailto:dgrh-formation@mairie-marseille.fr) - 04 91 14 54 00