Vu pour être annexé
à l'arrêté n° 2026-20
du 14 AVR. 2026

Pour le préfet
et par délégation,
le secrétaire général

Frédéric POISOT

- Annexe n°3 -
- occupation temporaire -

Docusign Envelope ID: 9397CBFB-5021-47FF-9BEC-05B93E897696

géoportail

1 montée des usines 13016 Marseille

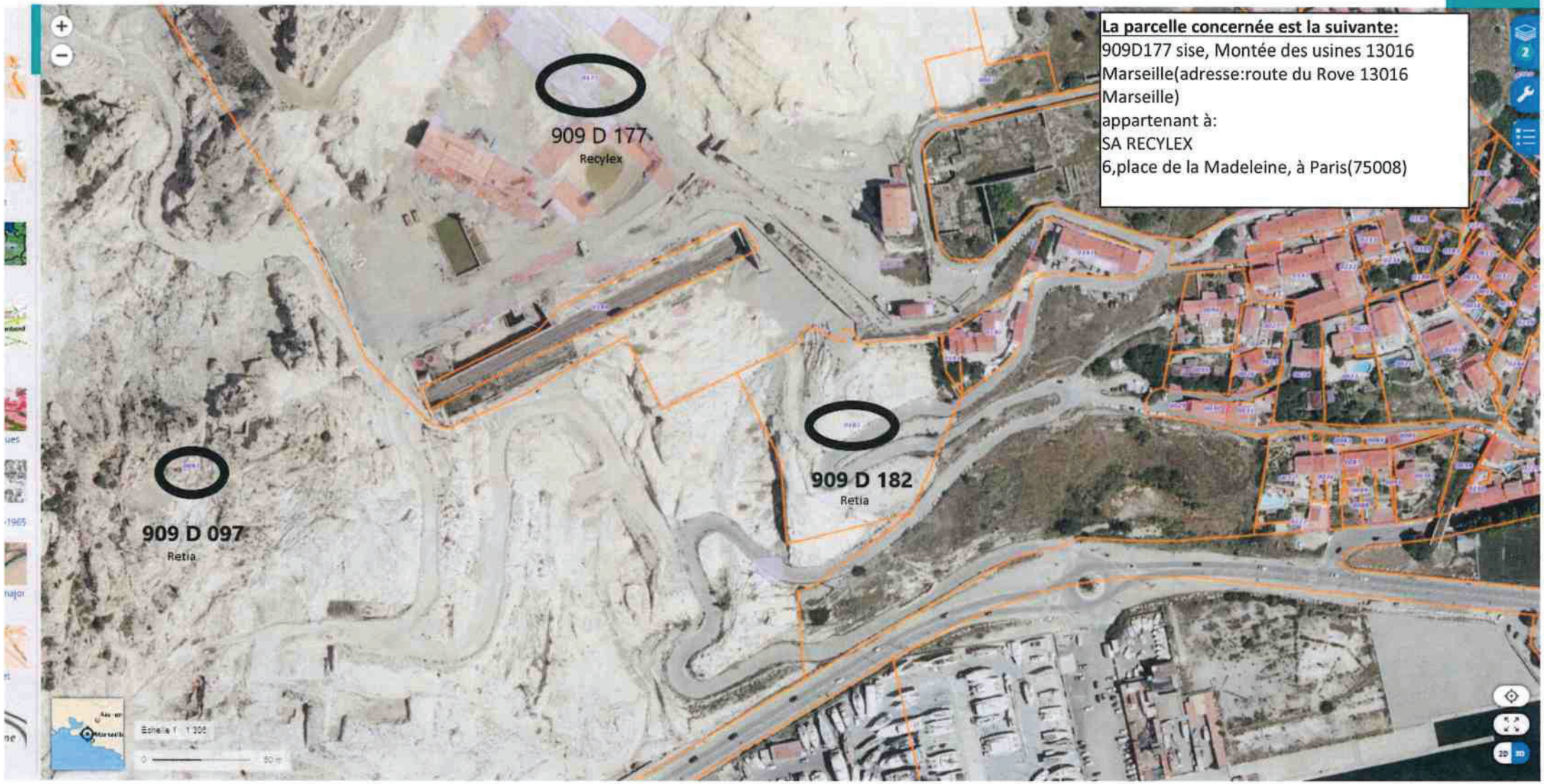

Données cartographiques © IGN, CRIGE-PACA, Région Provence-Alpes-Côte d'Azur, Département des Bouches-du-Rhône, DGFIP