Vu pour être annexé
à l'arrêté 2025-39
du 21 AOUT 2025

Annexe 2 - plan de situation et accès

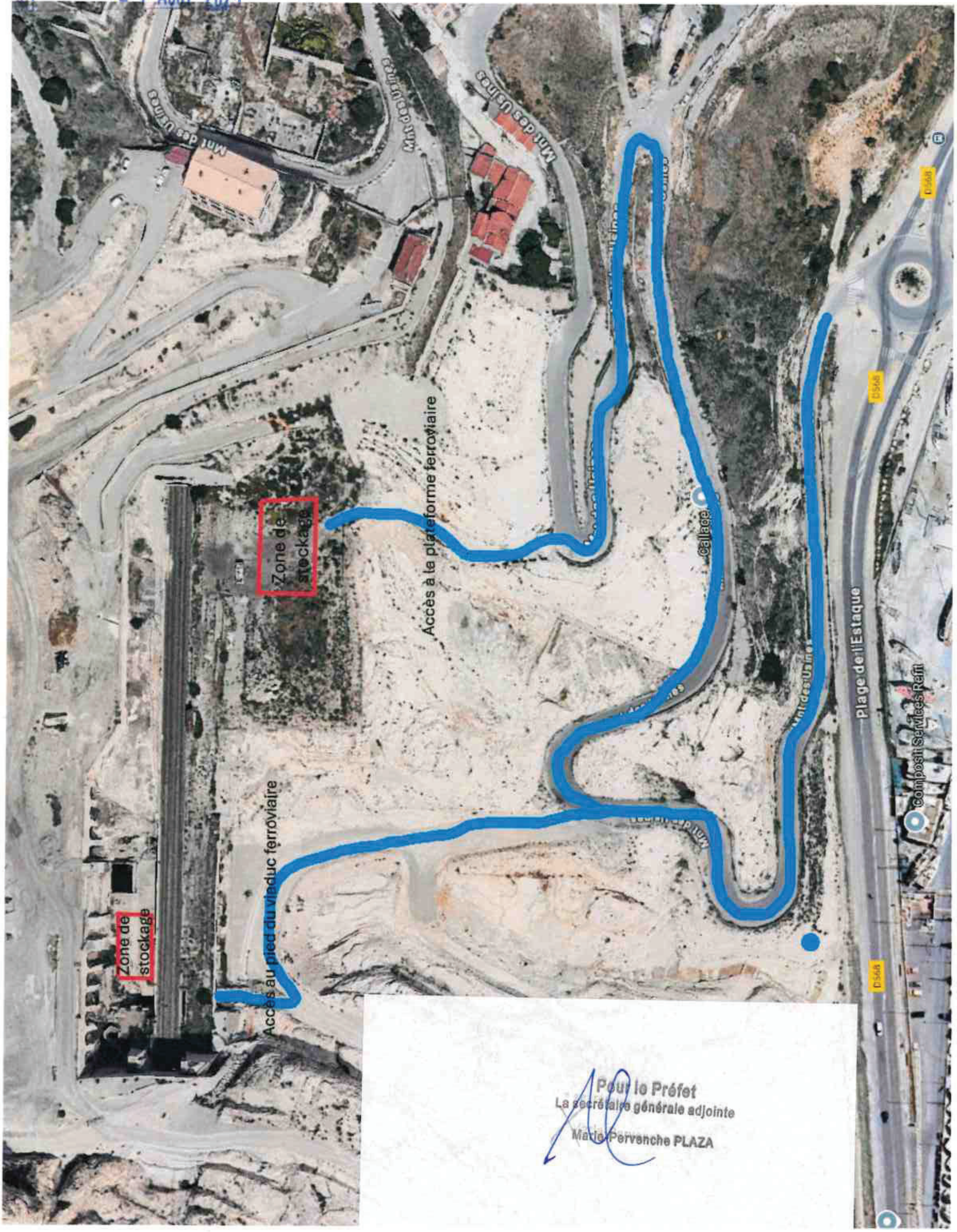

Pour le Préfet
La secrétaire générale adjointe

Marie-Pervenche PLAZA