

# LISTE DES POINTS DE VENTE DE TICKETS

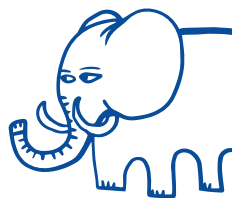

## CRÈCHES MUNICIPALES de 10h à 12h et de 14h30 à 16h30

### BELSUNCE

61, rue Longue des Capucins - 13001  
Tél. : 04 91 56 59 55

### MISSION DE FRANCE

11, rue Mission de France - 13001  
Tél. : 04 91 90 07 44

### CEYLAN

21, passage Léo Ferré - 13003  
Tél. : 04 91 02 34 88

### PEYSSONNEL

15, rue Peyssonnel - 13003  
Tél. : 04 91 50 52 36

### CHARTREUX

51, rue François Scaramelli - 13004  
Tél. : 04 91 49 69 57

### CINQ AVENUES

5, impasse Fissiaux - 13004  
Tél. : 04 91 85 10 54

### DORIA

30, bd Sakakini - 13005  
Tél. : 04 91 34 30 74

### BLANCARDE

135, chemin Saint-Jean du Désert - 13005  
Tél. : 04 91 48 19 37

### AMEDEE AUTRAN

30, boulevard Amédée Autran - 13007  
Tél. : 04 91 52 72 84

### PHARO

17, rue des Catalans - 13007  
Tél. : 04 91 52 08 78

### GRAND SAINT-GINIEZ

4, boulevard Barral prolongé - 13008  
Tél. : 04 91 77 23 79

### ROUET

5, rue Bénédicti - 13008  
Tél. : 04 91 79 41 49

### POINTE ROUGE

81, traverse Prat - 13008  
Tél. : 04 91 73 49 62

### MAZARGUES

9, avenue Desautel - 13009  
Tél. : 04 91 40 13 59

### CAPELETTE

8, rue des Forges - 13010  
Tél. : 04 91 79 55 69

### SAINT TRONC

225, boulevard Paul Claudel - 13010  
Tél. : 04 91 75 48 23

### VALBARELLE

28, avenue Abbé Lanfranchi - 13011  
Tél. : 04 91 44 70 93

### CAILLOLS

10, avenue Louis Malosse - 13012  
Tél. : 04 91 93 56 91

### CYPRES

Avenue de Saint-Paul - 13013  
Tél. : 04 91 66 38 37

### ALPINES

28, chemin de Château Gombert - 13013  
Tél. : 04 91 70 02 41

### OLIVES

4, place Léon Fœnquinos  
Les Olives - 13013  
Tél. : 04 91 66 02 67

### LE CANET

12, traverse Mère de Dieu - 13014  
Tél. : 04 91 67 24 66

### CASTELLAS

HLM Le Castellans - 13015  
Tél. : 04 91 60 81 20

### SAINT LOUIS

159, av de Saint Louis - 13015  
Tél. : 04 91 60 78 41

### PLAN D'ADU

21, bd du Commandant Robert Thollon  
- 13015  
Tél. : 04 91 51 54 83

### LA CASTELLANE

230, boulevard Henri Barnier - 13015  
Tél. : 04 91 46 14 37

### BEAUVALLON

33, traverse de Rabat - 13009  
Tél. : 04 91 40 21 10

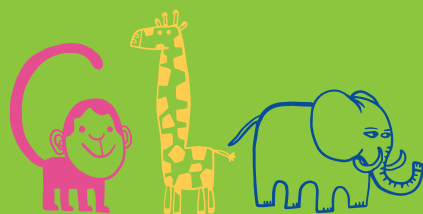

[SUPERMINOT.MARSEILLE.FR](http://SUPERMINOT.MARSEILLE.FR)

— Edition 4 —

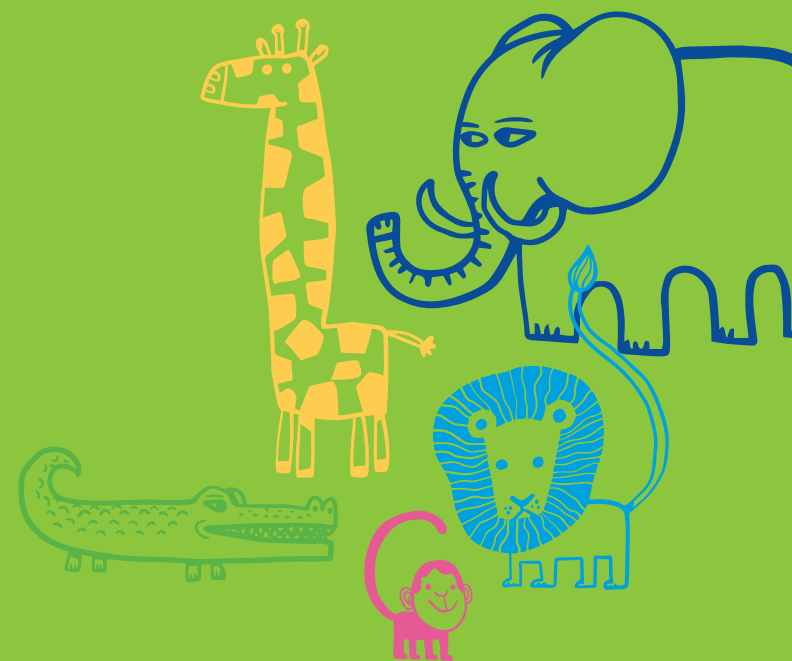

## LES BÉBÉCARS *Haltes-garderies itinérantes*

2019-2020

D6A4PM - Ville de Marseille - Ne pas jeter sur la voie publique

#NOUSSOMMES  
MARSEILLE



# LES LIEUX D'ACCUEIL BÉBÉCAR



LES BÉBÉCARS DE LA VILLE DE MARSEILLE ACCUEILLENT LES ENFANTS DE 12 MOIS À 4 ANS. CHAQUE BÉBÉCAR EST UN VÉHICULE SPÉCIALEMENT CONÇU ET AMÉNAGÉ POUR L'ACCUEIL PONCTUEL. CE SONT DES HALTES-GARDERIES ITINÉRANTES QUI CHANGENT DE POINT D'ACCUEIL CHAQUE DEMI-JOURNÉE.

**HORAIRES D'OUVERTURE\* :**  
de 9h à 12h et de 13h30 à 16h30  
\*à respecter scrupuleusement.

**ACCUEIL :**  
10 enfants de 12 mois à 4 ans.

**TARIFS :** en fonction du nombre d'enfants à charge

- Variables de 0,14 € /h à 0,43 € /h
- Vente auprès des crèches municipales (liste au dos) de 10h à 12h et de 14h30 à 16h30
- ou téléphoner pour prendre rendez-vous avec la crèche

**CONDITIONS D'INSCRIPTION :**  
L'inscription s'effectue directement sur chaque lieu d'accueil, auprès de la professionnelle responsable.

**DOCUMENTS À FOURNIR :**

- Carnet de santé de l'enfant
- Attestation d'assurance responsabilité civile mentionnant le nom de l'enfant
- Certificat médical d'aptitude à la vie en collectivité et attestant que les vaccinations sont à jour
- Attestation de paiement CAF ( Caf.fr ) ou livret de famille

		<i>Les Boutons d'Or</i>	<i>Les Petits Dauphins</i>	<i>Les Nuages Bleus</i>
<b>LUNDI</b>	APRÈS-MIDI	<b>Maison Pour Tous</b> Les Trois Lucs Traverse Malvina - 13012	<b>Maison Pour Tous Saint Barnabé</b> Rue Gustave Salicis - 13012	<b>Mairie des 15° et 16° ards</b> Parc Billoux 246, rue de Lyon - 13015
	MATIN	<b>Espace Jeunes des Olives</b> 85, avenue des Poilus - 13013	<b>Mairie des 9° et 10° ards</b> Parc de la Maison Blanche 150, boulevard Paul Claudel - 13010	<b>Maison Pour Tous du Grand St Antoine</b> Plan d'Aou 12, bd du Cdt Robert Thollon - 13015
<b>MARDI</b>	APRÈS-MIDI	<b>Centre Social Vallée de l'Huveaune</b> 4, rue Gimon - 13011	<b>Centre Social Saint Giniez Milan</b> 38, rue Raphaël Ponson - 13008	<b>Centre d'Animation de Quartier</b> Saint Mauront - 26 rue Félix Pyat - 13003
	MATIN	<b>CMA La Rosière</b> 40, avenue de la Rosière - 13012	<b>Maison de Quartier des Baumettes</b> 33, traverse de Rabat - 13009	<b>Ecole de la Deuxième Chance</b> 360, chemin Madrague Ville - 13015
<b>MERCREDI</b>	APRÈS-MIDI	<b>Ecole Maternelle Abbé de l'Épée</b> 7, square Sidi Brahim - 13005	<b>Ecole Maternelle La Pauline</b> 343, boulevard Romain Rolland - 13009	<b>Ecole Maternelle St Henri Rabelais</b> 42, chemin de Saint Henri - 13016
	MATIN	<b>Centre Animation de Quartier Pélabon</b> Entrée rue Lazare Barielle - 13013	<b>Centre d'Animation de Quartier</b> Malmousque - 233 Corniche Kennedy - 13007	<b>Mairie des 13° et 14° ards</b> 72, rue Paul Coxe - 13014
<b>JEUDI</b>	APRÈS-MIDI	<b>Centre Social Malpassé- Les Oliviers</b> 7, avenue Saint-Paul - 13013	<b>Centre Social La Capelette</b> 221, avenue de la Capelette - 13010	<b>Maison Pour Tous du Grand St Antoine</b> Plan d'Aou 12, bd du Cdt Robert Thollon - 13015
	MATIN	<b>CMA La Rosière</b> 40, avenue de La Rosière - 13012	<b>Maison Pour Tous Saint Barnabé</b> Rue Gustave Salicis - 13012	<b>Maison Pour Tous du Grand St Antoine</b> Plan d'Aou 12, bd du Cdt Robert Thollon - 13015
<b>VENDREDI</b>	APRÈS-MIDI	<b>CMA Hopkinson</b> 52, rue Beau - 13012	<b>Centre Social La Capelette</b> 221, avenue de la Capelette - 13010	<b>Centre Social Saint Louis</b> Cité Campagne Lévêque 2, bd Ledru Rollin - 13015

## POUR PLUS DE RENSEIGNEMENTS :

- Halte-garderie Les Boutons d'Or : 06 32 28 99 54
- Halte-garderie Les Petits Dauphins : 06 32 28 99 55
- Halte-garderie Les Nuages Bleus : 06 32 28 96 72

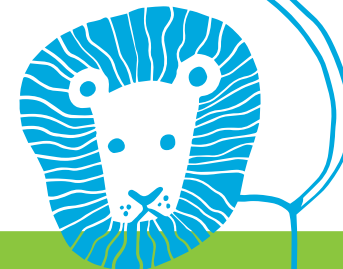

**Allô Mairie**  
Lundi-vendredi 8h/18h30 - samedi 9h30/17h30  
**0 810 813 813** Service 0,06 € / min  
\* prix appel