

RUE SAINT SAENS

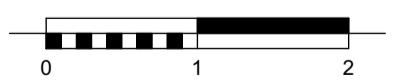

Ouvrage : Remise en Etat d'un Local Commercial 15 Rue Saint Saens 13001 Marseille		Maître d'ouvrage: SOLEAM Le Louvre et Paix - 49 la Canebière - CS 80024 13232 Marseille Cedex 01			Maître d'Oeuvre : GROUPE CYLEA 5 rue Francis Davso, 13001 Marseille		
N° de pièce : 1	Titre: Plan Etat des Lieux	Phase : DCE	Echelle : 1:50	Format : A3	N° de projet : C057	Date : 27/11/2019	Révision : indice 2

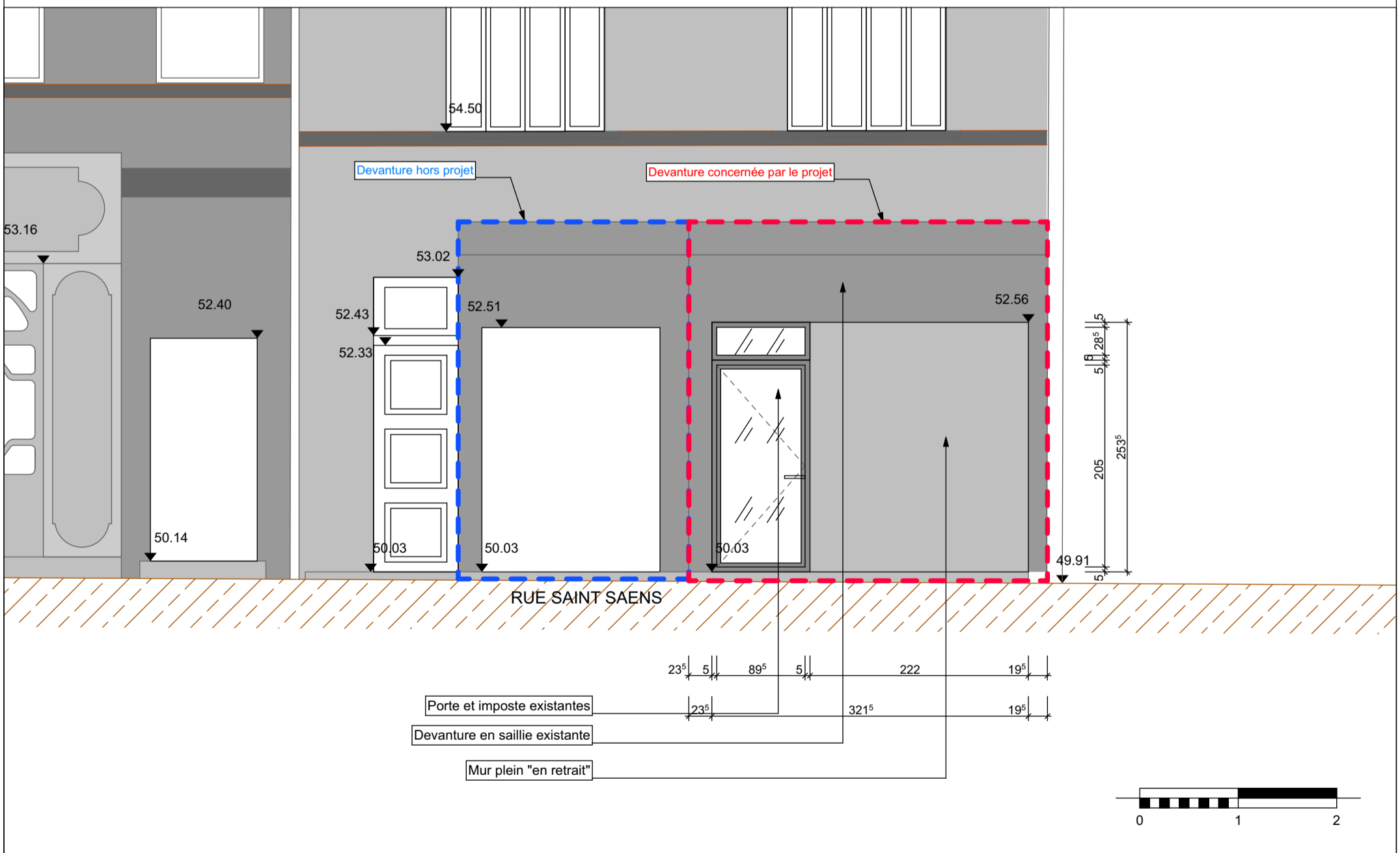

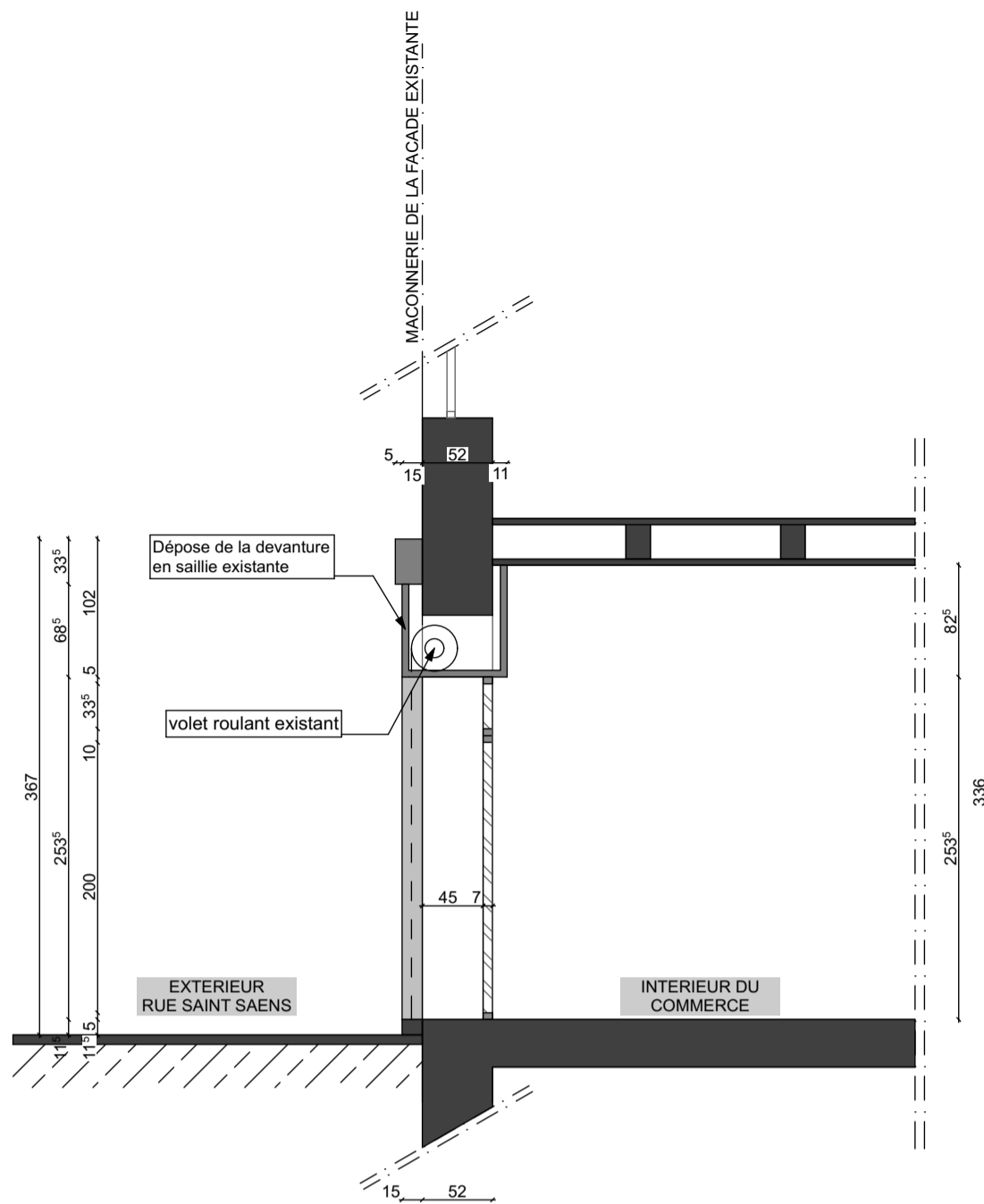

Ouvrage :
Remise en Etat d'un Local Commercial
15 Rue Saint Saens
13001 Marseille

Maître d'ouvrage :
SOLEAM
Le Louvre et Paix - 49 la Canebière - CS 80024
13232 Marseille Cedex 01

Maître d'Oeuvre :
GROUPE CYLEA
5 rue Francis Davso,
13001 Marseille



N° de pièce :
2
Titre:
Façade et Coupe Etat des Lieux

Phase :
DCE
Echelle :
1:50
Format :
A3

N° de projet :
C057
Date :
27/11/2019
Révision :
indice 2

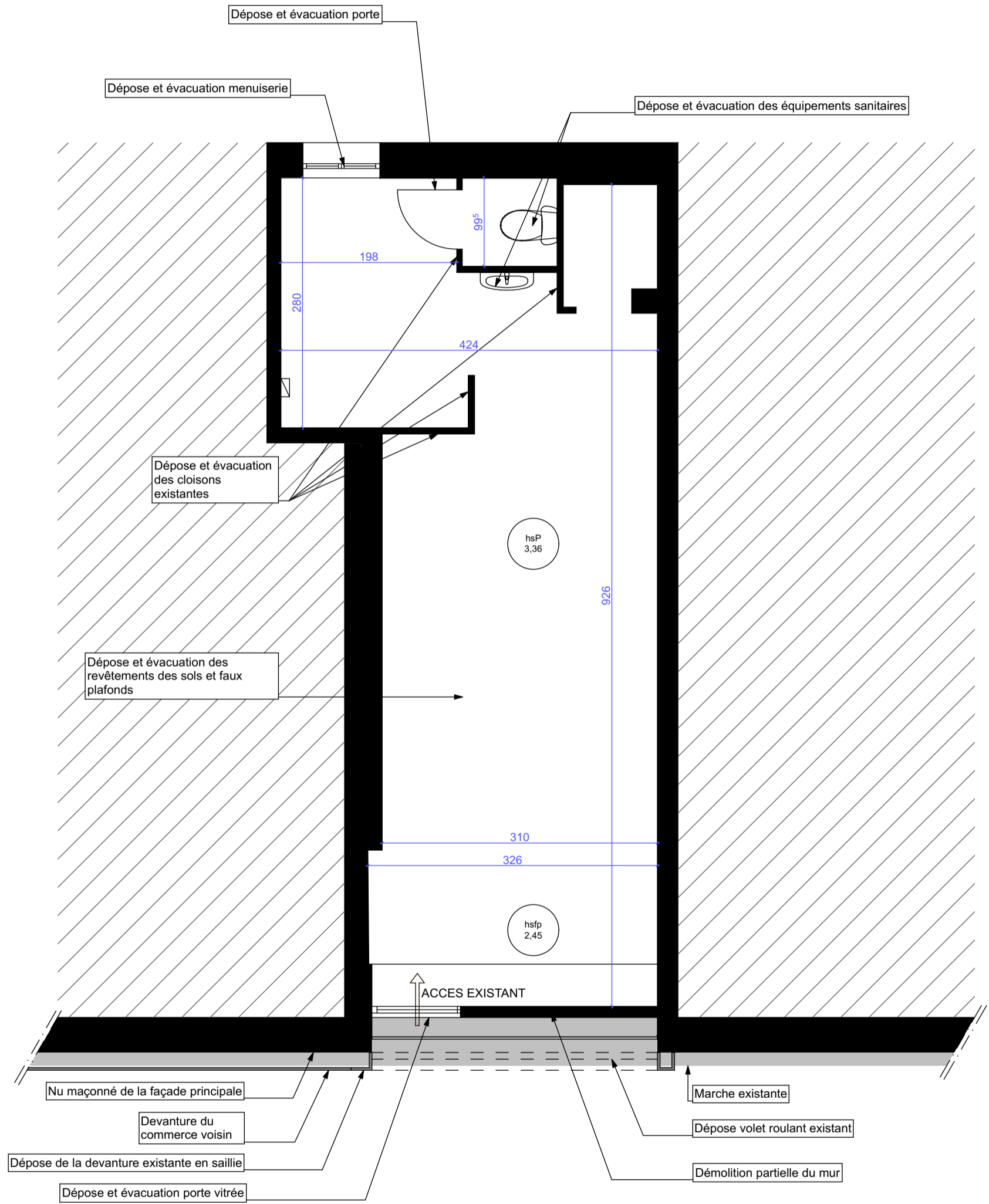

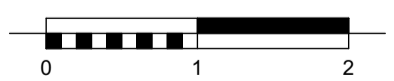

RUE SAINT SAENS



Ouvrage : Remise en Etat d'un Local Commercial 15 Rue Saint Saens 13001 Marseille		Maître d'ouvrage: SOLEAM Le Louvre et Paix - 49 la Canebière - CS 80024 13232 Marseille Cedex 01			Maître d'Oeuvre : GROUPE CYLEA 5 rue Francis Davso, 13001 Marseille		
N° de pièce : 3	Titre: Plan Démolitions	Phase : DCE	Echelle : 1:50	Format : A3	N° de projet : C057	Date : 27/11/2019	Révision : indice 2



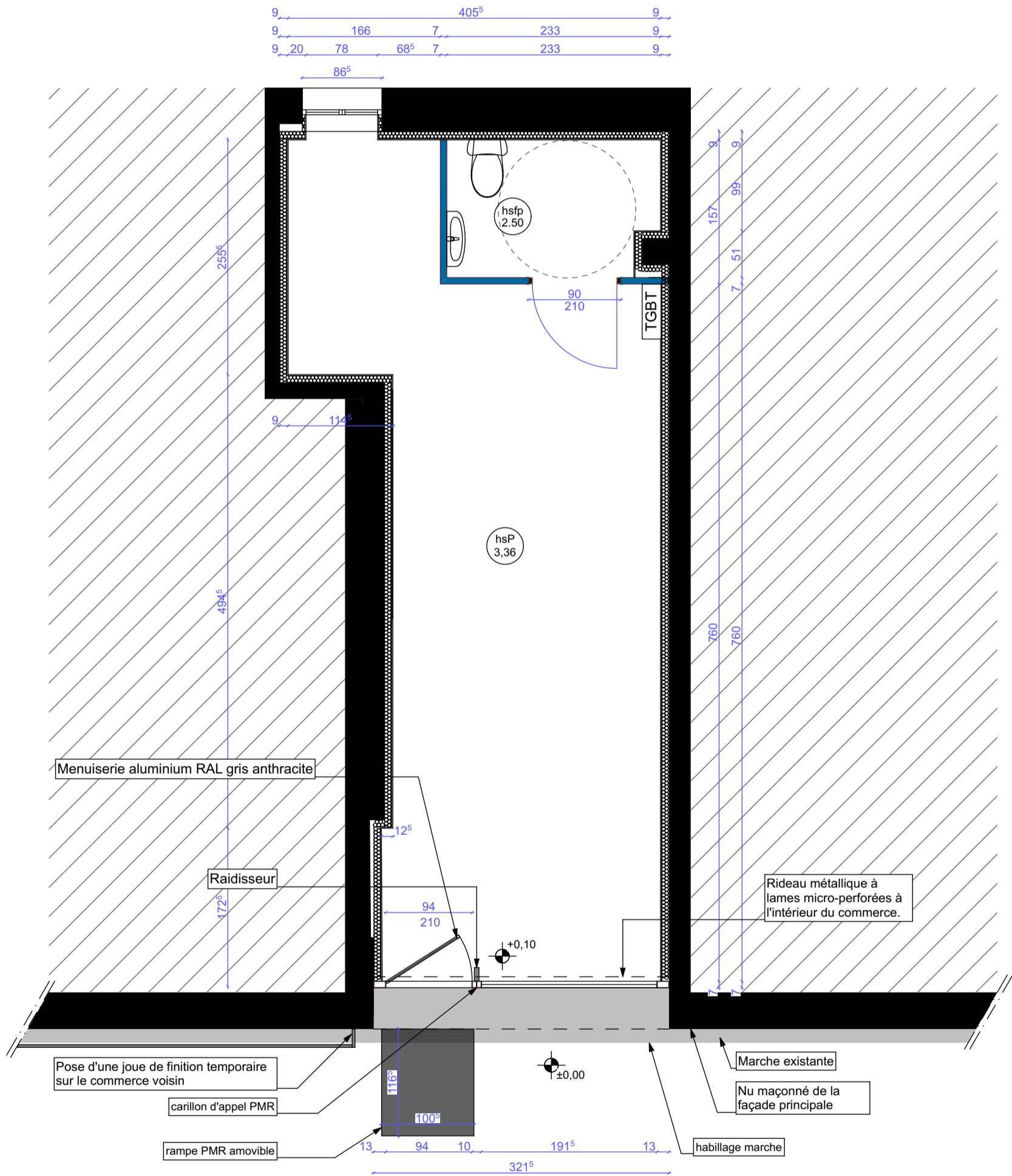

Légende

-  Doublage placo + isolant LDR 100mm
-  Création de cloisons ossature métallique + parement plaque de plâtre hydrofuge + LDR

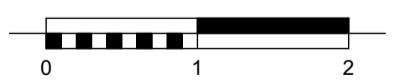

RUE SAINT SAENS



Ouvrage : Remise en Etat d'un Local Commercial 15 Rue Saint Saens 13001 Marseille		Maître d'ouvrage : SOLEAM Le Louvre et Paix - 49 la Canebière - CS 80024 13232 Marseille Cedex 01			Maître d'Oeuvre : GROUPE CYLEA 5 rue Francis Davso, 13001 Marseille		
N° de pièce : 4	Titre : Plan Projet	Phase : DCE	Echelle : 1:50	Format : A3	N° de projet : C057	Date : 27/11/2019	

Légende

- BAES
- Attente point lumineux
- Flash Lumineux
- Alarme incendie
- Dalles LED 600x600 - selon étude
- Convecteur électrique

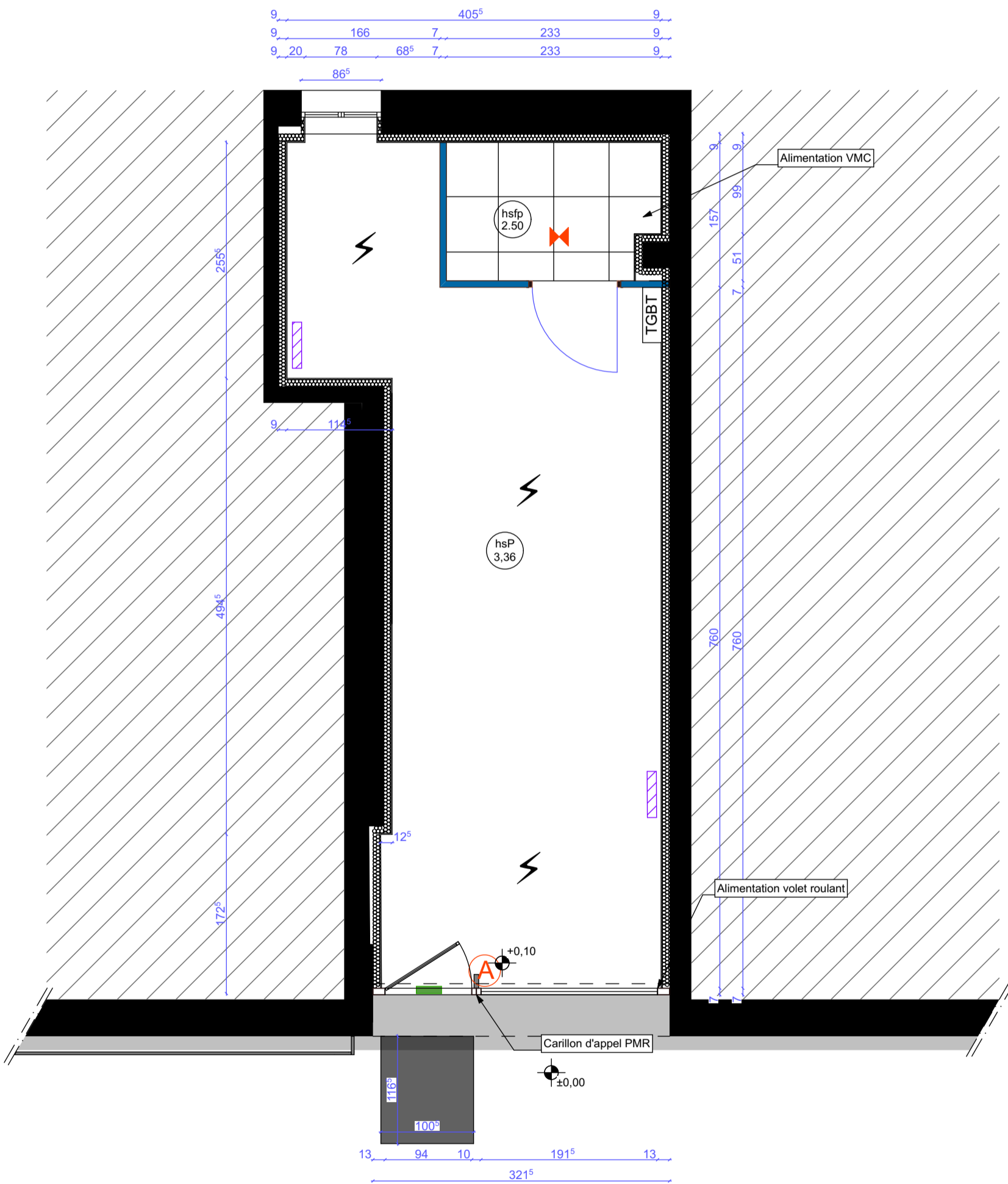

RUE SAINT SAENS



Ouvrage :
Remise en Etat d'un Local Commercial
15 Rue Saint Saens
13001 Marseille





Maître d'ouvrage:
SOLEAM
Le Louvre et Paix - 49 la Canebière - CS 80024
13232 Marseille Cedex 01

Maître d'Oeuvre :
GRUPE CYLEA
5 rue Francis Davso,
13001 Marseille



N° de pièce : 5	Titre: Plan Electricité	Phase : DCE	Echelle : 1:50, 1:61,74	Format : A3	N° de projet : C057	Date : 27/11/2019	Révision : indice 2
--------------------	----------------------------	----------------	----------------------------	----------------	------------------------	----------------------	------------------------

Légende

-  Collecteur VMC
-  Bouche VMC extraction
-  Gaine VMC extraction
-  Eau froide
-  Circuit ECS

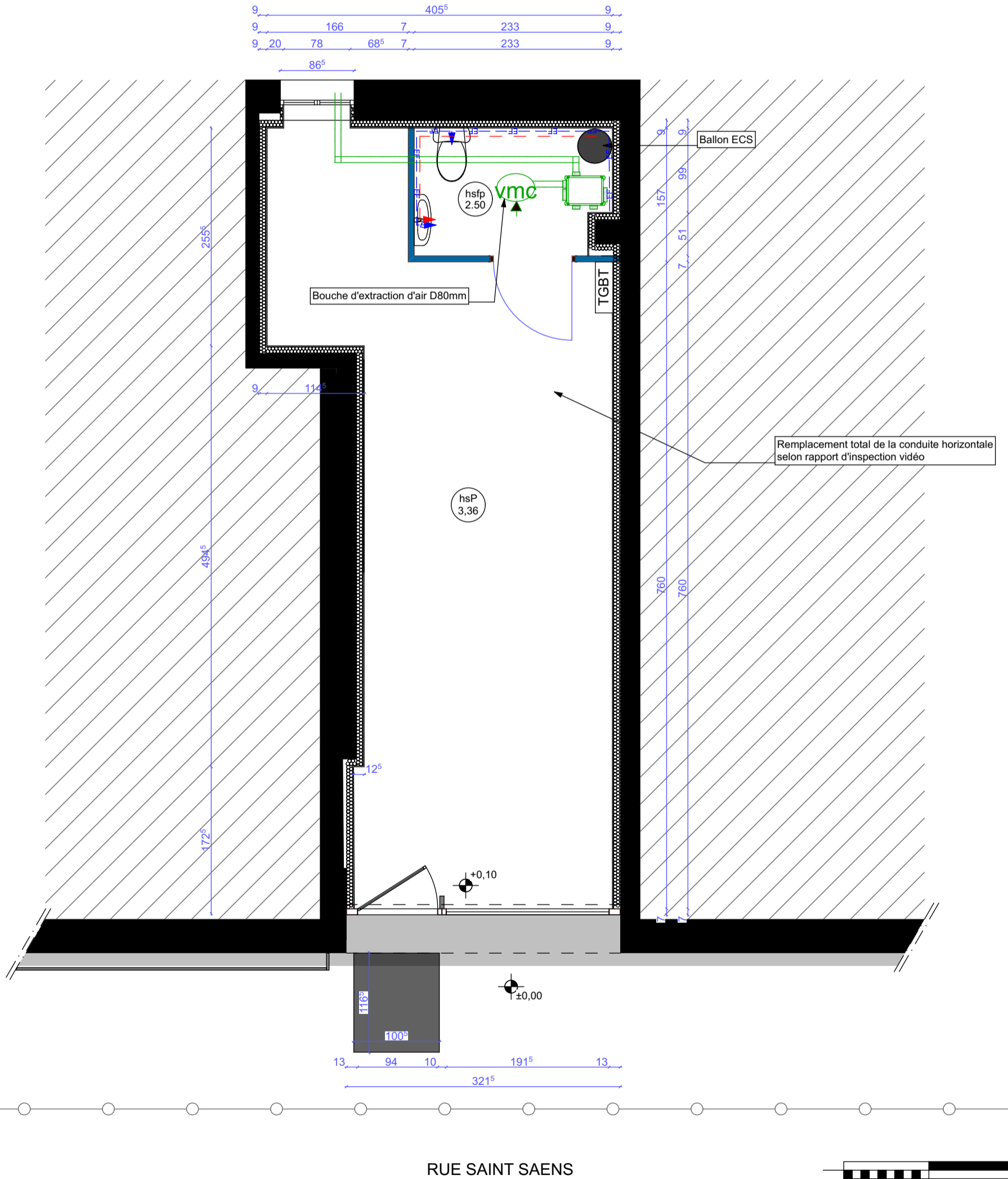

Ouvrage : Remise en Etat d'un Local Commercial 15 Rue Saint Saens 13001 Marseille		Maître d'ouvrage: SOLEAM Le Louvre et Paix - 49 la Canebière - CS 80024 13232 Marseille Cedex 01			Maître d'Oeuvre : GRUPE CYLEA 5 rue Francis Davso, 13001 Marseille		
N° de pièce : 6	Titre: Plan Plomberie - CVC	Phase : DCE	Echelle : 1:50	Format : A3	N° de projet : C057	Date : 27/11/2019	

Légende

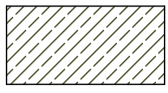

Ragréage P4

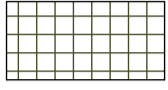

Carrelage



Revêtement mural Faïence



Revêtement mural Peinture

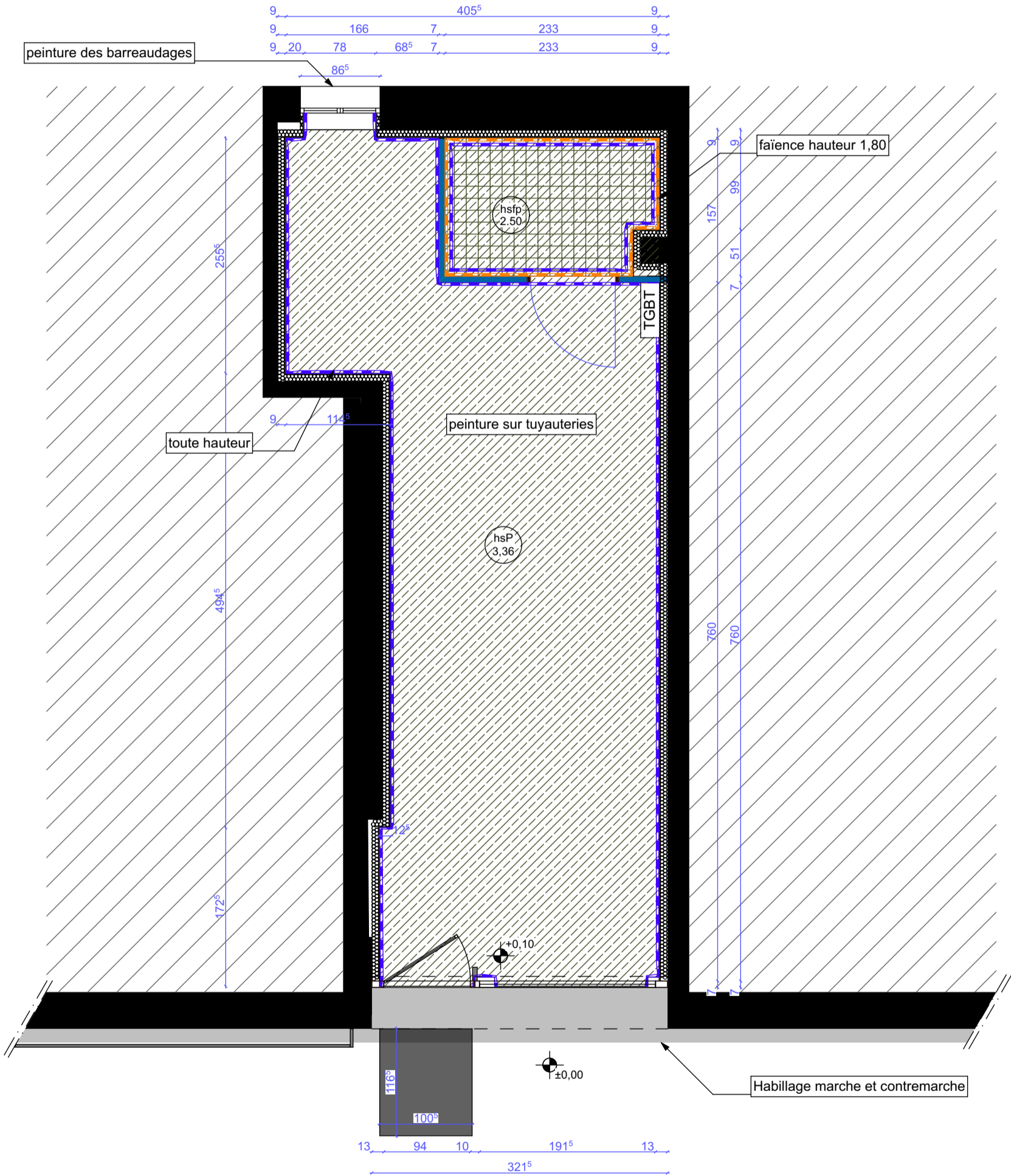

RUE SAINT SAENS



Ouvrage : Remise en Etat d'un Local Commercial 15 Rue Saint Saens 13001 Marseille		Maître d'ouvrage: SOLEAM Le Louvre et Paix - 49 la Canebière - CS 80024 13232 Marseille Cedex 01			Maître d'Oeuvre : GROUPE CYLEA 5 rue Francis Davso, 13001 Marseille		
N° de pièce :	Titre:	Phase :	Echelle :	Format :	N° de projet :	Date :	Révision :
7	Plan Revêtements sol et muraux	DCE	1:50	A3	C057	27/11/2019	indice 2



Légende

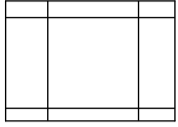

Faux-plafond en dalle 60x60cm

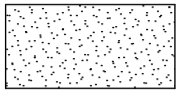

Flocage plafond CF 2h

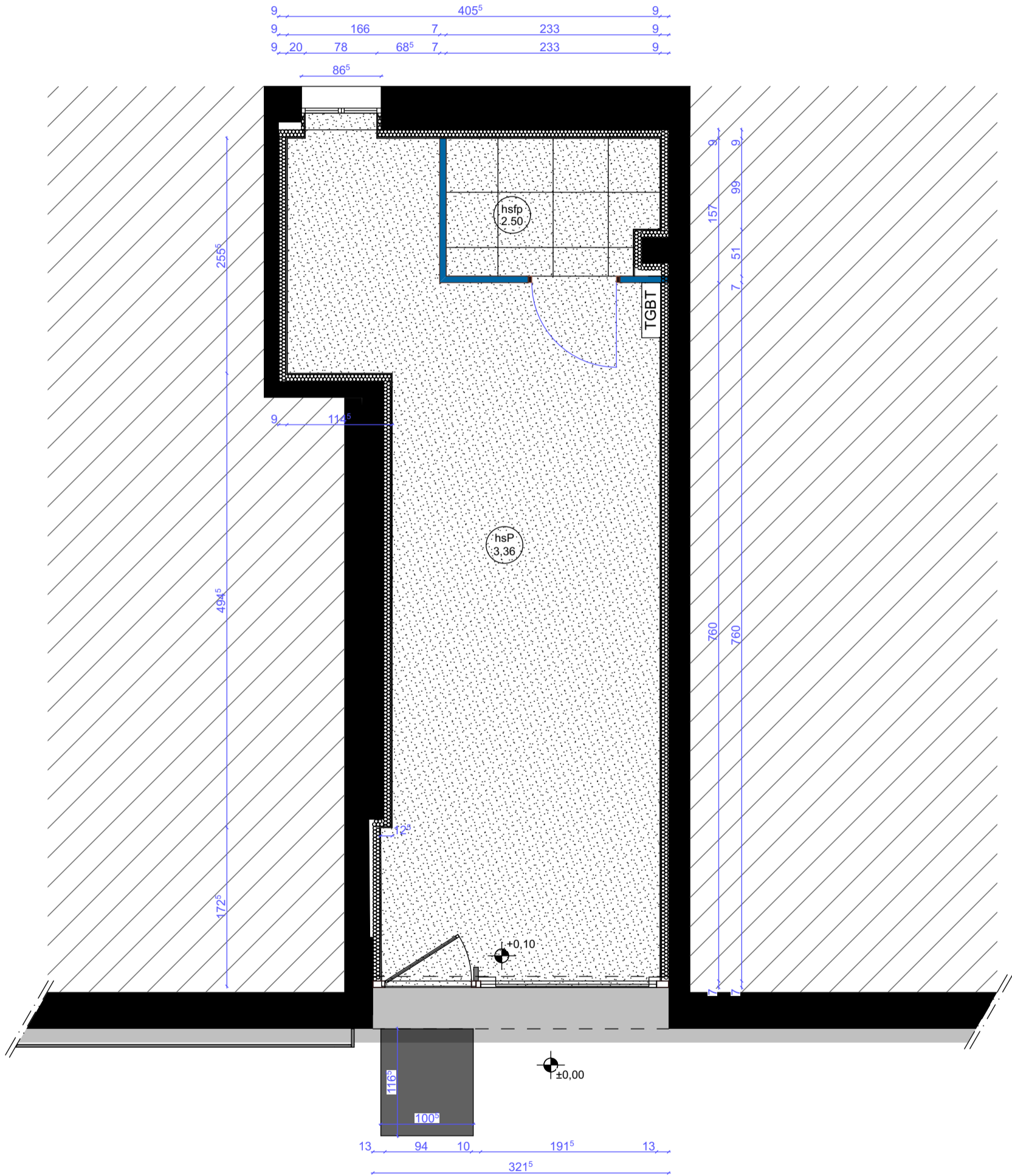

RUE SAINT SAENS

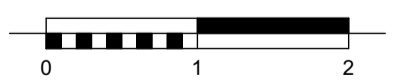

<p>Ouvrage : Remise en Etat d'un Local Commercial 15 Rue Saint Saens 13001 Marseille</p>		<p>Maître d'ouvrage: SOLEAM Le Louvre et Paix - 49 la Canebière - CS 80024 13232 Marseille Cedex 01</p>			<p>Maitre d'Oeuvre : GRUPE CYLEA 5 rue Francis Davso, 13001 Marseille</p> 		
<p>N° de pièce : 8</p>	<p>Titre: Plan Revêtements Faux plafonds</p>	<p>Phase : DCE</p>	<p>Echelle : 1:50</p>	<p>Format : A3</p>	<p>N° de projet : C057</p>	<p>Date : 27/11/2019</p>	<p>Révision : indice 2</p>

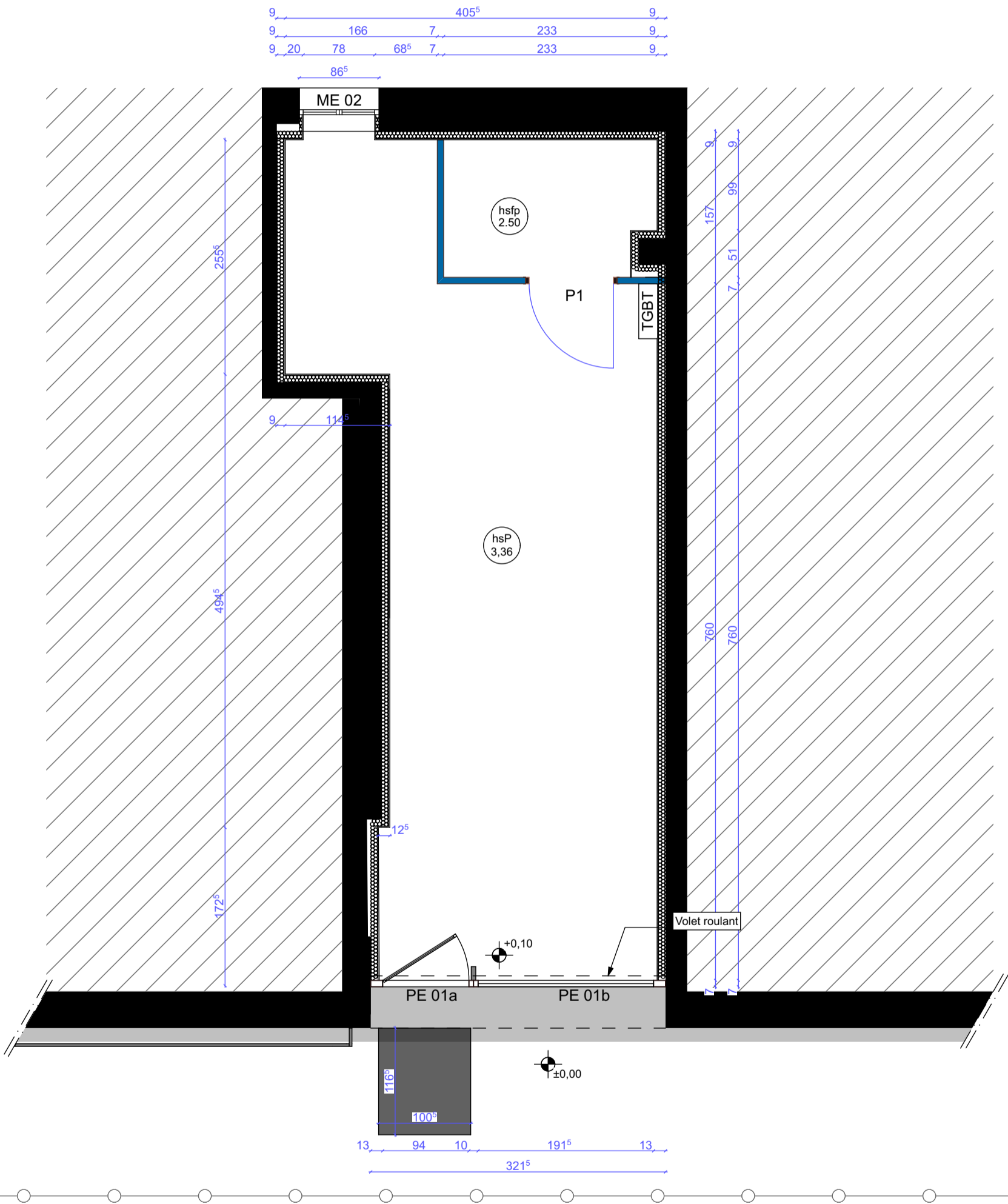
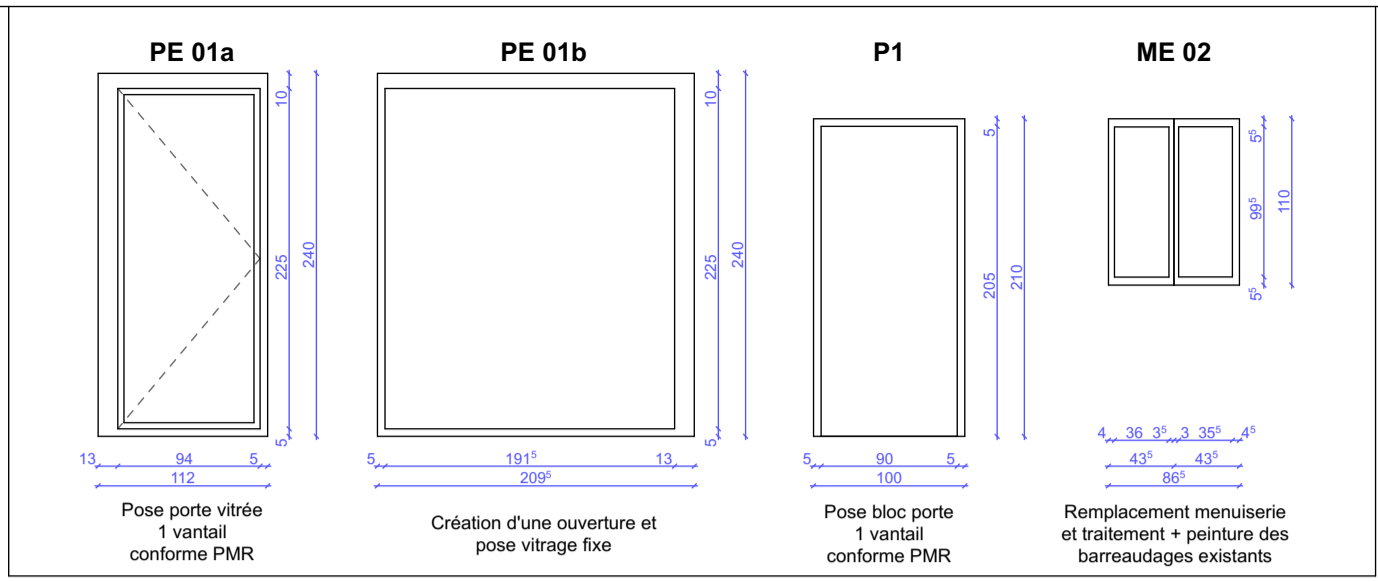

RUE SAINT SAENS

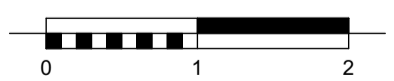

Ouvrage : Remise en Etat d'un Local Commercial 15 Rue Saint Saens 13001 Marseille		Maître d'ouvrage: SOLEAM Le Louvre et Paix - 49 la Canebière - CS 80024 13232 Marseille Cedex 01			Maître d'Oeuvre : GROUPE CYLEA 5 rue Francis Davso, 13001 Marseille		
N° de pièce : 9	Titre: Plan Menuiseries	Phase : DCE	Echelle : 1:50	Format : A3	N° de projet : C057	Date : 27/11/2019	Révision : indice 2



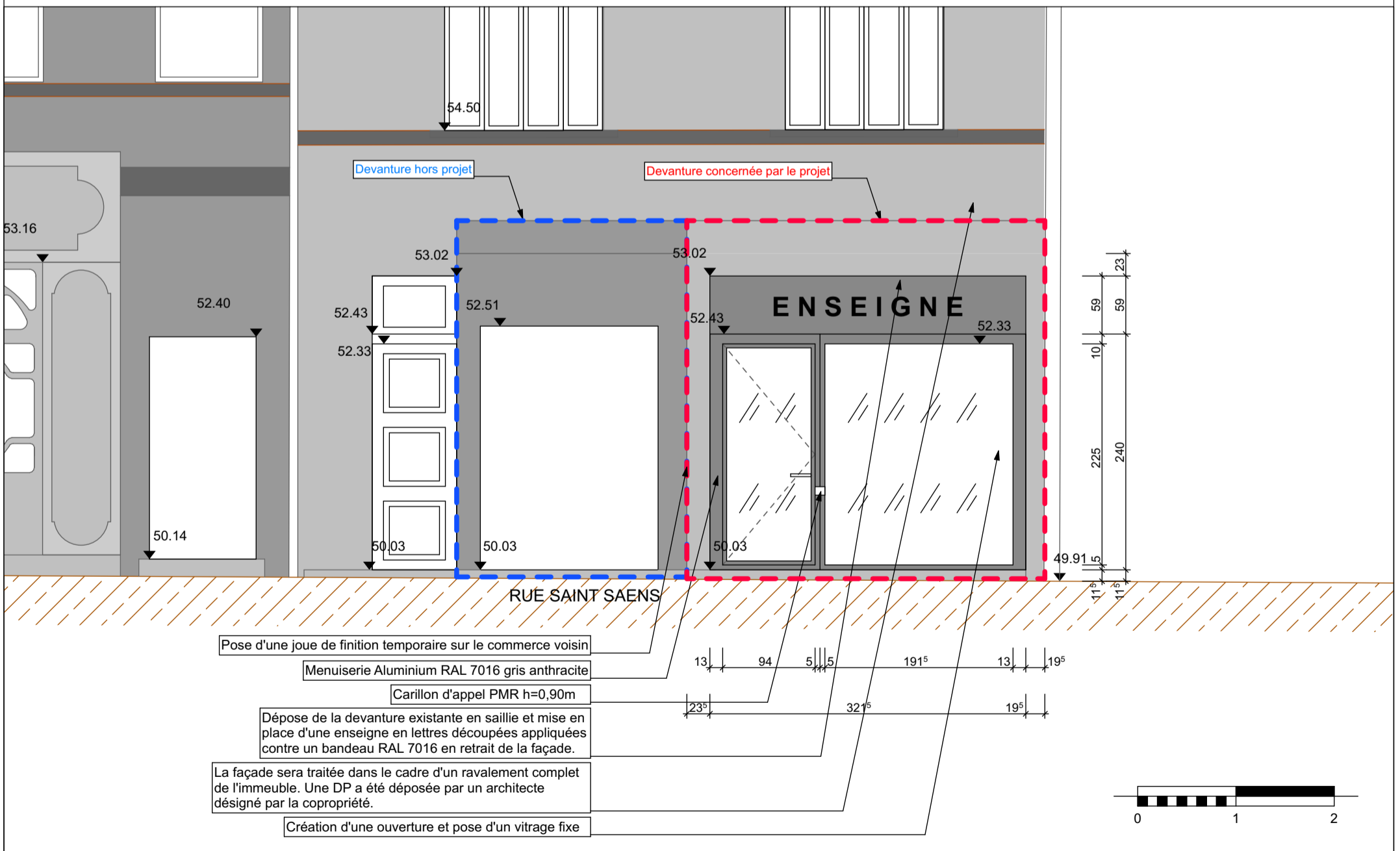
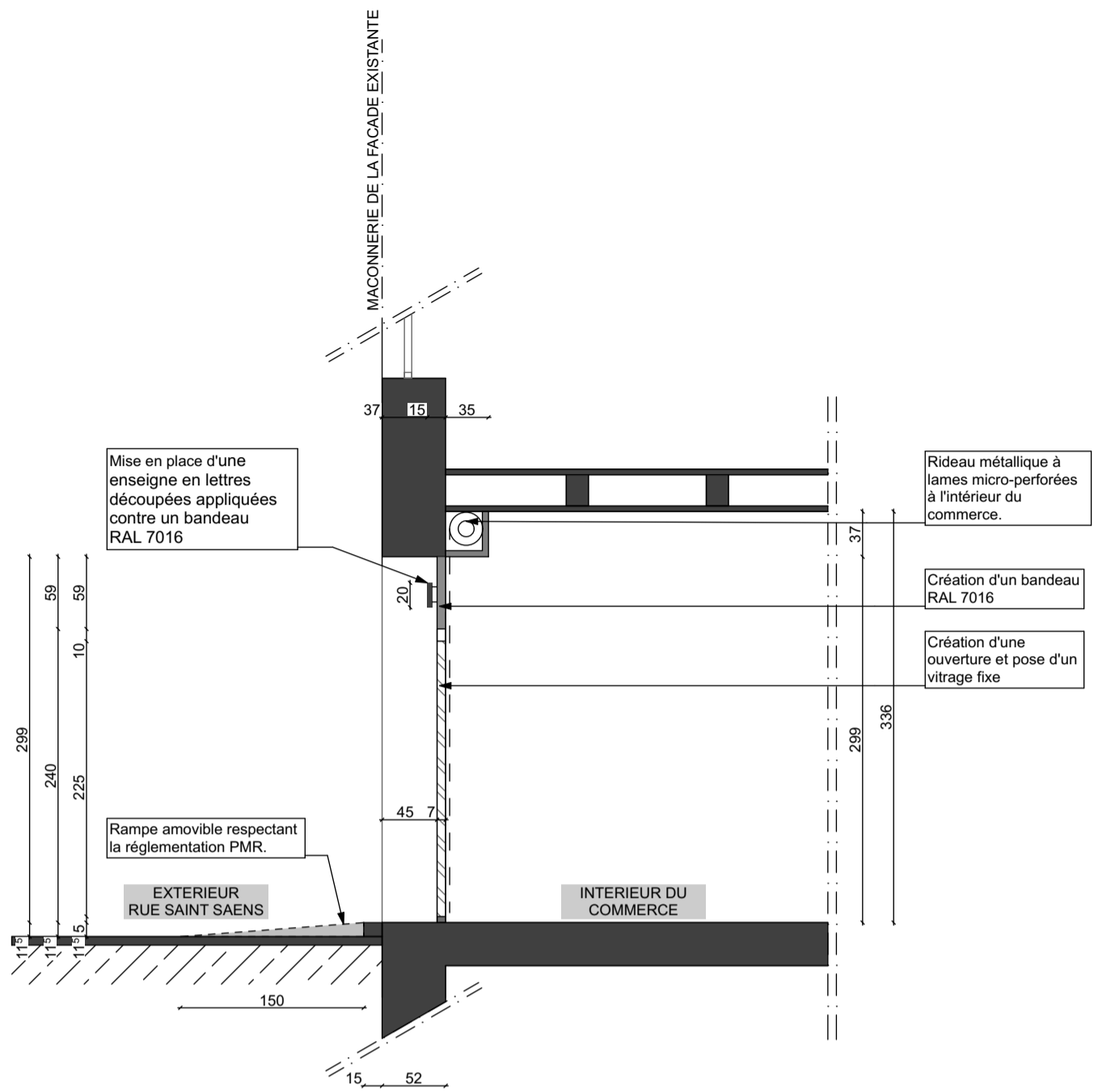

Ouvrage : Remise en Etat d'un Local Commercial 15 Rue Saint Saens 13001 Marseille		Maître d'ouvrage : SOLEAM Le Louvre et Paix - 49 la Canebière - CS 80024 13232 Marseille Cedex 01			Maître d'Oeuvre : GROUPE CYLEA 5 rue Francis Davso, 13001 Marseille		
N° de pièce : 10	Titre: Façade et Coupe Projet	Phase : DCE	Echelle : 1:50	Format : A3	N° de projet : C057	Date : 27/11/2019	Révision : indice 2

