

Département des BOUCHES DU RHONE  
Commune de MARSEILLE 01  
3 rue Vincent Scotto

Nature du document  
**PLAN ARCHITECTURAL**

Opération  
**RELEVÉ ARCHITECTURAL DES INTERIEURS  
3 RUE VINCENT SCOTTO**

ECHELLE 1/50

PRESTATAIRE



Téléphone : 04 94 23 93 00  
Téléphone : 04 96 20 36 10  
www.opsia.fr - contact@opsia.fr

REFERENCES TECHNIQUES, ADMINISTRATIVES ET SUIVI

INDICE	MODIFICATIONS	DATE
A	EDITION ORIGINALE	20/01/22

  

N° Marché : 19/0650	Dossier N° 22 16270
N° Commande : 415804 - Engagement 175832	Ref. fichier : 16270_ARC_P01

  

REDACTEUR	VERIFICATEUR	APPROBATEUR
F. CASTERES F. GUILLOT	N. PASTOR	F. HOSPITAL

PLAN DE LA CAVE

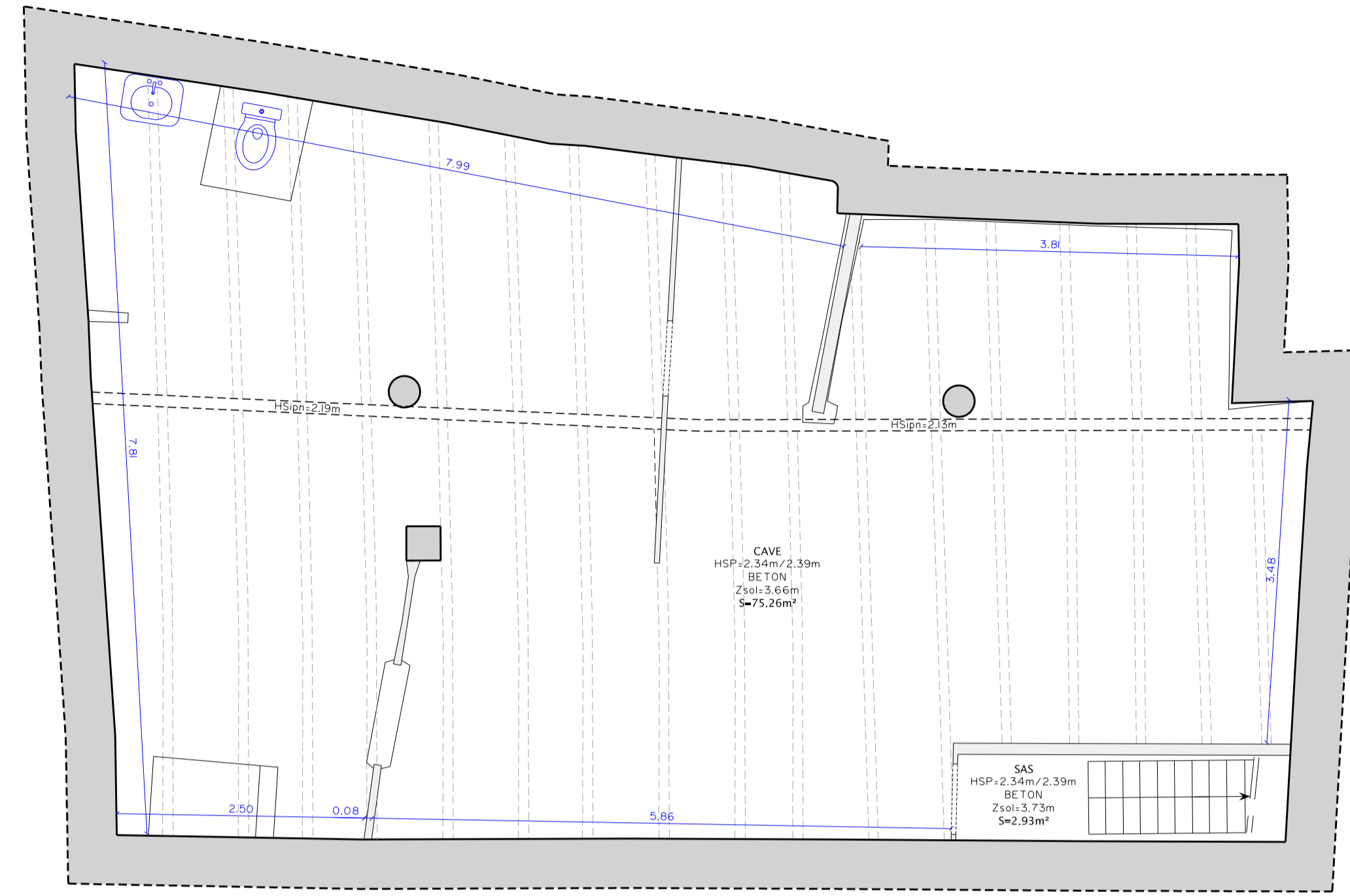

PLAN DU REZ DE CHAUSSEE

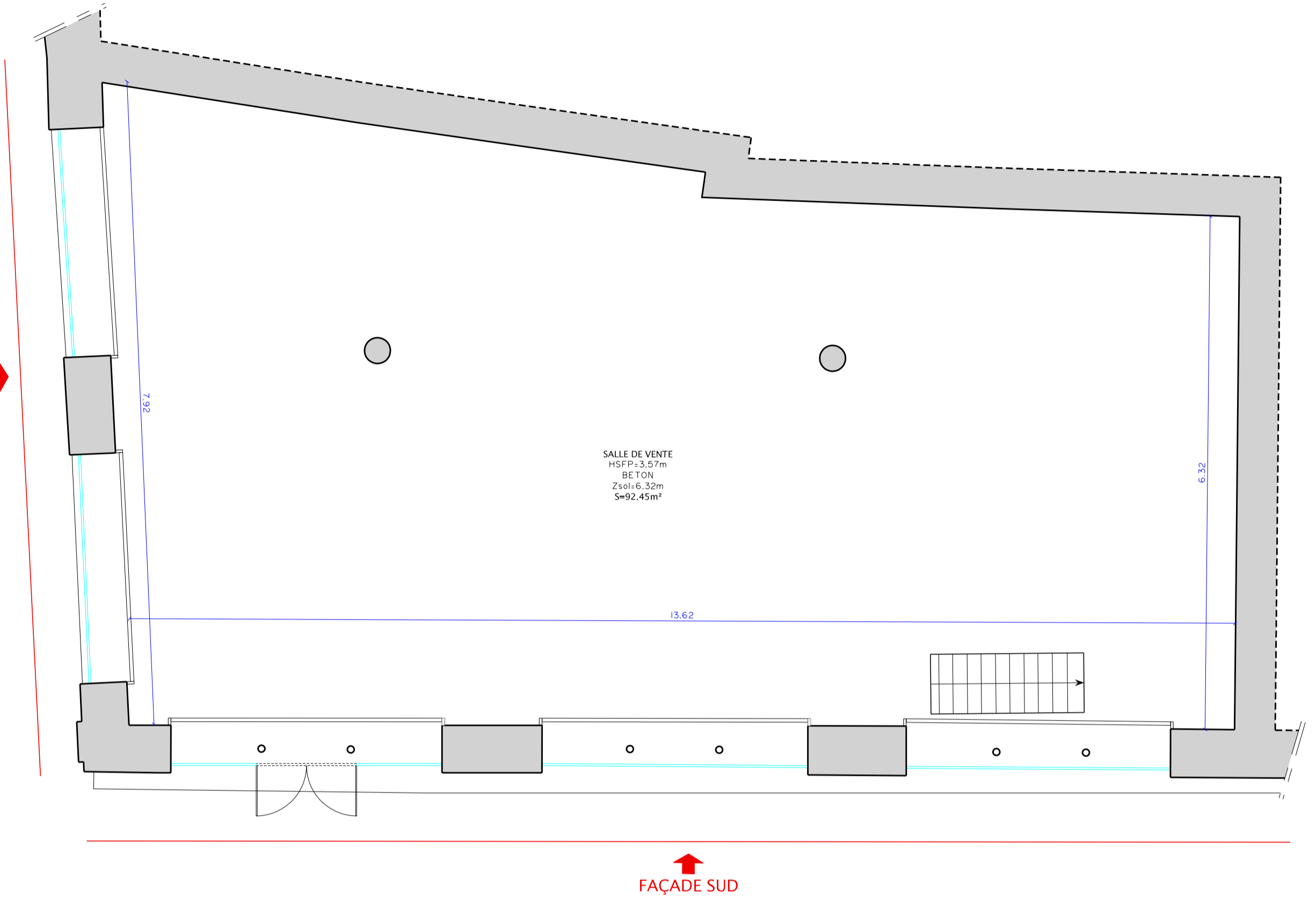

FAÇADE OUEST

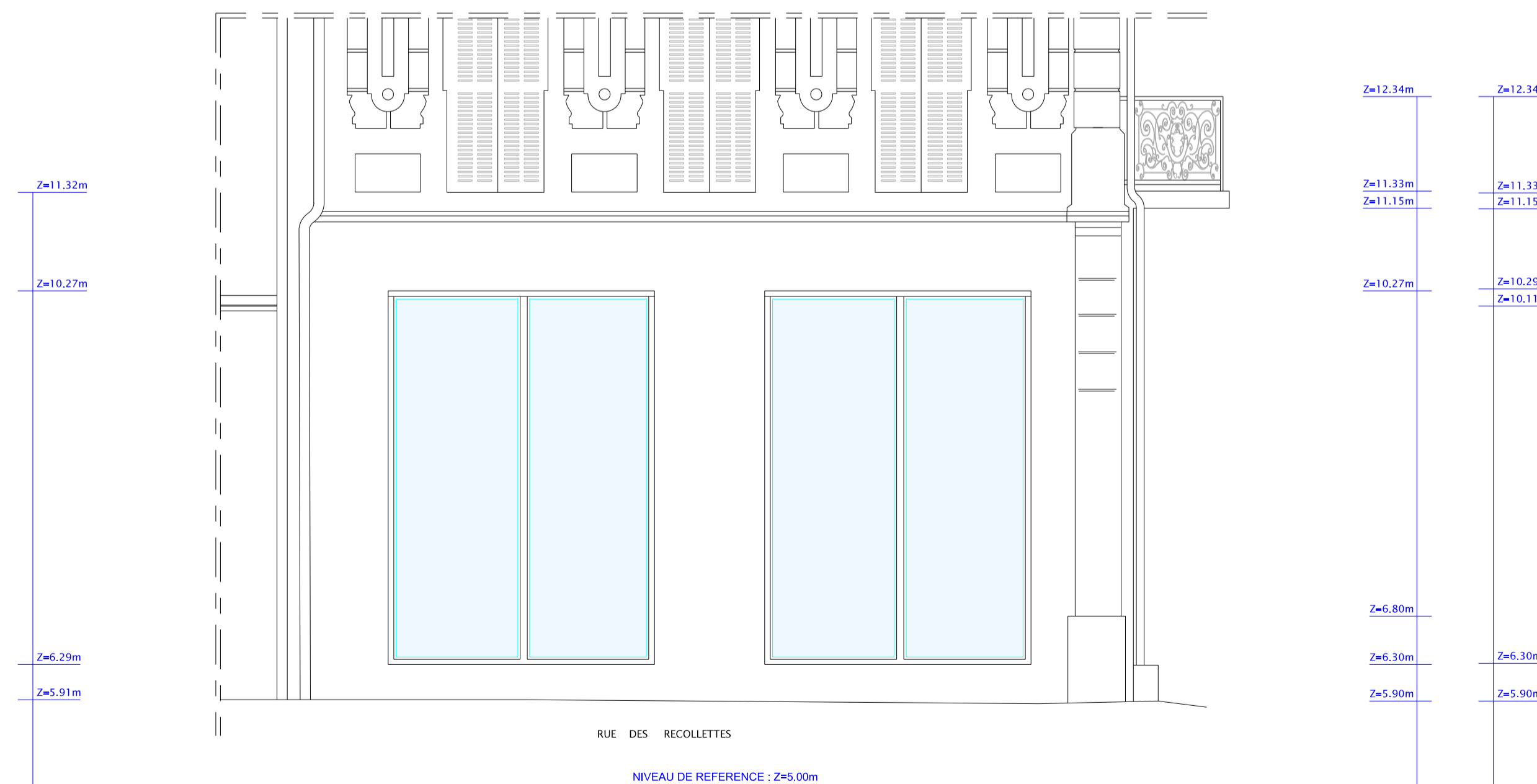

FAÇADE SUD

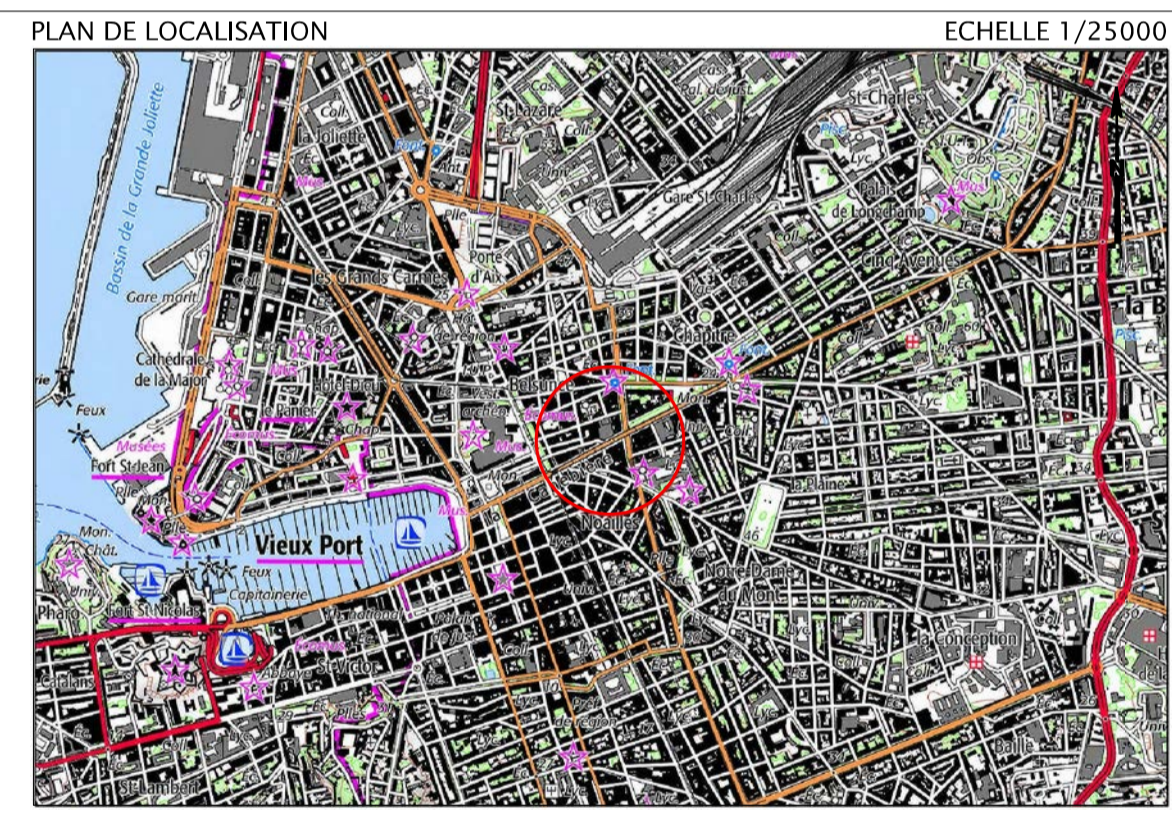
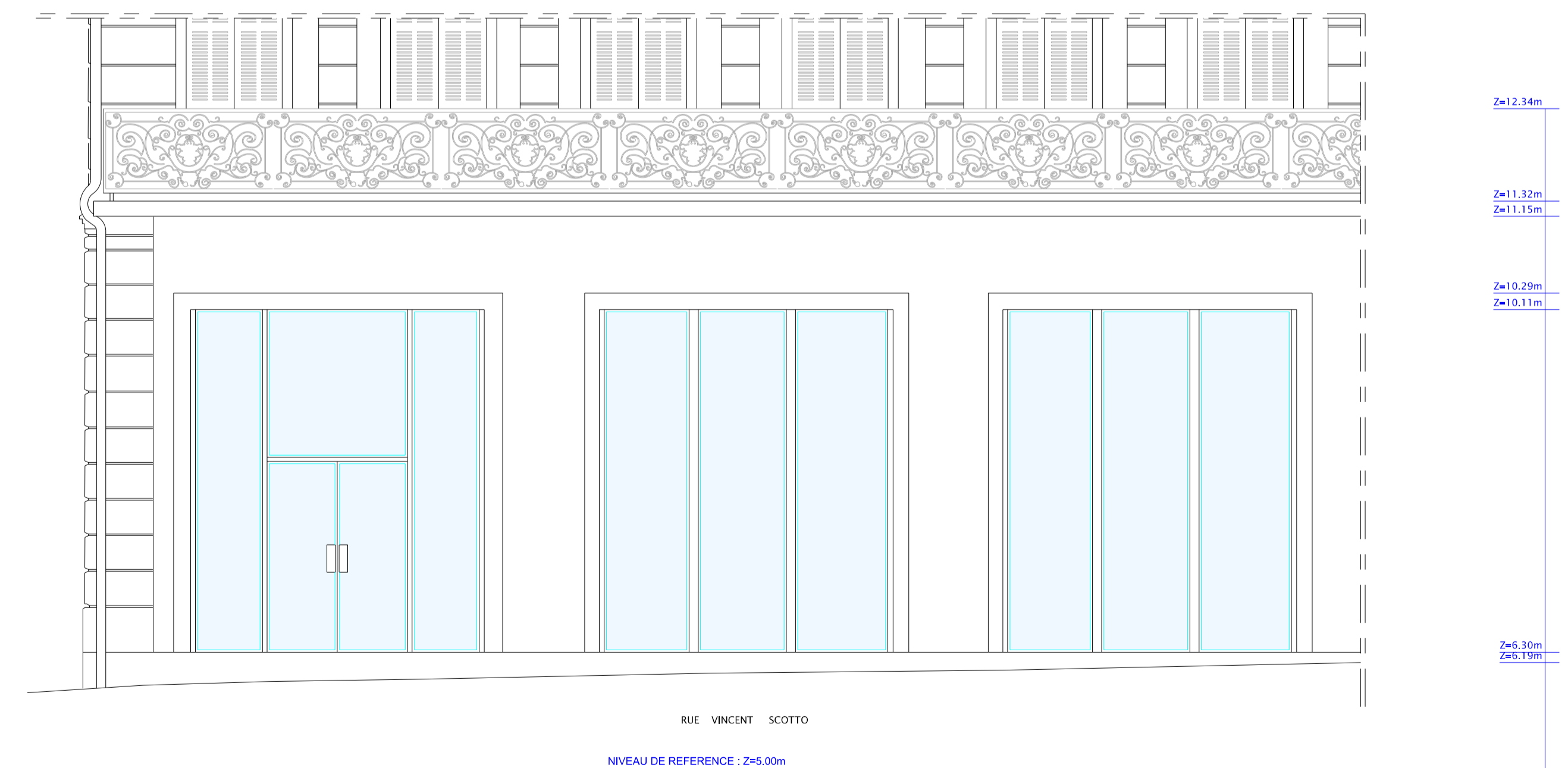

LEGENDE :

HSP: 2.90m	HAUTEUR SOUS PLAFOND	—	SENS MONTANT DES ESCALIERS
HSP: 2.45m	HAUTEUR SOUS FAUX-PLAFOND	—	FENETRE
HSP: 1.90m	HAUTEUR SOUS POUTRE	0.86	COTATIONS DES PIÈCES
Alt: 0.90m	ALLÈGE DE LA FENÊTRE	—	PORTE
H: 1.90m	HAUTEUR DE LA FENÊTRE	—	CLOISON
---	POUTRE	—	
—	MUR	—	

VALEUR DU DOCUMENT :

GÉOREFÉRENCE :  
LES COORDONNÉES ALTIMÉTRIQUES SONT EXPRIMÉES DANS LE SYSTÈME D'ALTITUDE NGF-IGN 1969.  
ÉTAT DES LIEUX :  
PLAN D'ÉTAT DES LIEUX ÉTABLI SUIVANT UN LEVÉ RÉGULIER À L'ÉCHELLE DE 1/50e EN DATE DU 20/01/2022

0m 5m