PROGRAMME
JUILLET
AOÛT
2022

Couverture : © Marc-Antoine Mathieu / Exposition *40 BULLES DE JAZZ* du 7 juin au 31 août 2022 / Alcajazz / Ville de Marseille

BIBLIOTHÈQUES DE MARSEILLE

l'été Marseillais 2022

VILLE DE MARSEILLE

JUILLET AOÛT

ÉDITORIAL EN IMAGES

1

2

3

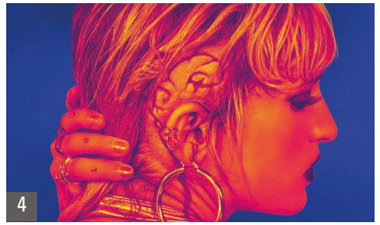
4

MODE D'EMPLOI DE CE PROGRAMME

Expositions / Événements

1. Pascal Coste *p. 3*
2. Alcajazz / 40 bulles de jazz *p. 4*
3. Partir en livre *p. 6*
4. Écran(s) total 2022 *p. 8*

Les activités dans vos bibliothèques

- Alcazar *p. 12*
- Salim-Hatubou *p. 13*

Cahier Jeunesse *p. 14 > 20*
(Alcazar, Le Merlan, Cinq-Avenues, Saint-André, Salim-Hatubou)

Calendrier par jour en un coup d'œil *p. 21 > 23*

Horaires d'été
- Alcazar et Salim-Hatubou ouverts à leurs horaires habituels,
- Castellane fermée les lundis du 27 juin au 22 août,
- Bonneveine, Cinq-Avenues, La Grognarde, Le Panier, Le Merlan, Saint-André fermées les samedis du 2 juillet au 27 août,
- Le Panier fermée du 23 juillet au 15 août.

Fermeture exceptionnelle le jeudi 14 juillet pour l'ensemble des bibliothèques

BIBLIOTHÈQUES DE MARSEILLE

Accessibilité des bibliothèques aux personnes à mobilité réduite : Alcazar, Bonneveine, La Grognarde, Le Panier, Salim-Hatubou Le Merlan, Castellane, Cinq Avenues, Saint-André

Pascal Coste. Architecture arabe, RES52345 © Bibliothèque de Marseille, fonds anes et précieux

EXPOSITIONS

ALCAZAR

PASCAL COSTE ARCHITECTURE ARABE OU MONUMENTS DU KAIRE

EXPOSITION JUSQU'AU 30 JUILLET

> Alcazar, rez-de-chaussée

L'architecte marseillais Pascal-Xavier Coste (1787-1879) a légué plus de 6000 de ses dessins manuscrits à la bibliothèque de Marseille. Ces dessins sont issus des voyages qu'il a effectué autour du bassin méditerranéen notamment en Egypte. Par ailleurs, il a également légué à la bibliothèque son oeuvre majeure imprimée en 1837 : *Architecture arabe ou monuments du Kaire*. Seront présentés trois versions de ce témoignage de l'art islamique dans le Caire du XIXe siècle : l'édition originale in-folio, un exemplaire d'auteur avec ses dessins originaux au trait, et un autre exemplaire d'auteur avec ses dessins originaux aquarellés.

ALCAZAR

DANS LE CADRE D'*ALCAJAZZ*

40 BULLES DE JAZZ

EXPOSITION JUSQU'AU 31 AOÛT

> Alcazar, allée centrale

40 dessinatrices et dessinateurs qui incarnent la bande dessinée contemporaine : Enki Bilal, Pénélope Bagieu, Christophe Blain, Blutch, Charles Burns, Hermann, Manara… autant d'artistes, autant de styles singuliers, mais pour chacun un même amour de la musique. Ils se retrouvent aujourd'hui autour d'un même sujet, le jazz. Chacun d'eux explore, selon ses propres techniques, l'univers foisonnant de cette musique : un imaginaire parfois envoûtant ou irréel, parfois drôle, et toujours d'une grande sensibilité.
En collaboration avec Festival Marseille Jazz cinq continents et Festival Jazz à Vienne.

© Marc-Antoine Mathieu

AUTOUR DE L'EXPOSITION

PROJECTION - RENCONTRE
JEUDI 7 JUILLET À 14H30
> Alcazar, salle de conférence
Mickey One
Film d'Arthur Penn. États-Unis, 1965, 93 mn, VOST. Avec Warren Beatty, Alexandra Stewart… Musique d'Eddie Sauter, improvisations de Stan Getz.
Après avoir échappé à la mafia, un acteur comique quitte Detroit pour Chicago. Mais il craint toujours que ses ennemis ne le débusquent…
Suivie d'une rencontre avec le saxophoniste Sylvain Rifflet, auteur de l'album *Remember Stan Getz*, et invité du festival Marseille Jazz cinq continents.

CONCERT
MERCREDI 13 JUILLET À 17H
> Alcazar, salle de conférence
Time out
Re-création de l'album *Time out* de Dave Brubeck par Pierre Fénichel 4tet : Pierre Fénichel, contrebasse, Vincent Lafont, piano, Mathieu Favre, saxophone, Fred Pasqua, batterie.

CONFÉRENCE
SAMEDI 16 JUILLET À 17H
> Alcazar, salle de conférence
Harmonica blues
Conférence de François Billard.

PROJECTION
MARDI 19 JUILLET À 14H30
> Alcazar, salle de conférence
Blow-up
Film de Michelangelo Antonioni. GB-USA-ITA 1967, 111mn, VOST. Avec David Hemmings, Vanessa Redgrave, Jane Birkin… Musique de Herbie Hancock.
Dans un parc de Londres, un jeune photographe surprend ce qu'il croit être un couple d'amoureux. Il découvre sur la pellicule une main tenant un revolver et un corps allongé dans les buissons…

PROJECTION CONCERT
VENDREDI 22 JUILLET À 14H30
> Alcazar, salle de conférence
À bout de souffle
Film de Jean-Luc Godard. France, 1960, 89 mn, VF. Avec Jean-Paul Belmondo, Jean Seberg, Jean-Pierre Melville… Musique de Martial Solal.
Marseille, un mardi matin. Michel Poiccard vole une voiture et prend la route nationale en direction de Paris. Énervé par une 2CV qui n'ose pas dépasser un camion, Michel double en plein virage et se fait prendre en chasse par un motard. Paniqué, il abat le policier d'un coup de revolver et s'enfuit…
Suivie d'un hommage à Martial Solal par Benjamin Moussay, piano solo.

PARTIR EN LIVRE #8

LA GRANDE FÊTE DU LIVRE POUR LA JEUNESSE

À MARSEILLE, 22 JUIN > 22 JUILLET 2022

Pour cette 8e édition, la Ville de Marseille fédère les initiatives en faveur du livre et de la lecture.

Grâce à la bibliothèque itinérante proposée par le service Hors les murs des Bibliothèques de la Ville de Marseille, **les livres quittent provisoirement leurs étagères pour partir à la rencontre des petites marseillaises et des petits marseillais.** À l'ombre des arbres des grands parcs Longchamp, de Maison Blanche et François Billoux, les bibliothécaires transmettent le plaisir de la découverte du livre-objet, celui de la lecture-imagination. Dans un esprit participatif et créatif, les bibliothécaires emmènent les enfants parcourir **l'univers de l'amitié** (thème 2022), entre mots, sons et images.

Lors des nombreuses activités gratuites proposées, lectures, contes, jeux de société, ateliers créatifs, **les petites marseillaises et les petits marseillais rencontrent les auteurs, autrices, illustrateurs et illustratrices pour la jeunesse invités** par les différents opérateurs participants de Partir en Livre.

Les forces vives du territoire travaillent en synergie pour favoriser l'accès à l'éducation et à la culture : Acelem, Peuple et culture, Des Livres comme des idées, Fédération AIL, Fotokino, Ancrages, Mer et colline, Plateforme Culture... répondant à l'urgence éducative et culturelle, font vivre **le livre pour des vacances solidaires à Marseille**.

À L'OMBRE DES PARCS :

- **Parc Longchamp**, 4e arrdt, **5 > 8 juillet** *avec Acelem, Des Livres commes des idées et La Ligue 13*
- **Parc de Maison Blanche**, 9e arrdt, **11 > 15 juillet** *avec Acelem, Des Livres commes des idées, La Ligue 13 et Fotokino*
- **Parc Pastré**, 8e arrdt, **12 > 13 juillet** *avec Fotokino et le CS Mer et Colline*
- **Parc François Billoux**, 15e arrdt, **19 > 22 juillet** *avec Acelem, Des Livres commes des idées et La Ligue 13*

DANS LES BIBLIOTHÈQUES ET LIBRAIRIES :

- **Médiathèque Salim-Hatubou**, 15e arrdt, **22 juin** *avec La Ligue 13*
- **Bibliothèque Saint-André**, 16e arrdt, **12 juillet** *avec Ancrages*
- **Librairie L'Hydre aux mille têtes**, 1er arrdt, **13 juillet** *avec Ancrages*

DANS LES QUARTIERS DE MARSEILLE :

- **Square Îlot Velten**, 1er arrdt, **12, 13, 14, 19, 20 et 21 juillet** *avec Peuple et Culture*
- **CMA Le Méridien**, 5e arrdt, **11, 12 et 13 juillet** *avec La Ligue 13*
- **Espace Mistral**, 16e arrdt, **8 juillet** *avec Fotokino et CS Bassin de Séon*
- **Centre de ressources Ancrages**, 16e arrdt, **11 juillet**

web : marseille.fr - sortiramarseille.fr

• ÉVÈNEMENT DE CLÔTURE •

LE LIVRODROME

Parc d'attractions littéraires

Vendredi 22 juillet 2022
de 10h à 18h
Place Bargemon

en partenariat avec le Centre National du Livre, la ville de Marseille, la Sofia, la Fondation La Poste, la Fondation Crédit Mutuel et la Région PACA

contact@livrodrome.com

ALCAZAR

ÉCRAN[S] TOTAL 2022

L'AVÈNEMENT DES FEMMES CINÉASTES

Septembre 2020 : *Nomadland* de Chloe Zhao remporte le Lion d'Or à la Mostra de Venise avant un doublé Golden Globe/Oscar du meilleur film 2021, une décennie après Kathryn Bigelow, unique femme sacrée à Hollywood pour *Démineurs*.
Juillet 2021 : *Titane* de Julia Ducournau enlève la Palme d'Or au Festival de Cannes, 28 ans après la pionnière Jane Campion pour *La leçon de piano*.
Septembre 2021 : *L'événement* d'Audrey Diwan est à son tour sacré à Venise (Lion d'Or à la Mostra 2021).
Mars 2022 : Jane Campion obtient l'Oscar de la meilleure réalisation pour *The Power of the Dog*.
À l'heure où le monde du cinéma célèbre enfin des artistes telles que Kelly Reichardt (Rétrospective au Centre Pompidou en 2021), Jane Campion, encore et toujours, Prix Lumière 2021 ou Kinuyo Tanaka, actrice avant de s'affirmer comme la première réalisatrice japonaise (rétrospective en 2022), que l'émancipation féminine gagne à son tour l'univers des séries (*Fleabag, The Marvelous Mrs Maisel*), il est temps de se pencher sur le cinéma vu et fait par les femmes et de tenter, à travers cinq artistes hors normes, d'en dessiner une petite histoire contemporaine.
Dignes héritières de l'avant-gardiste Alice Guy, nos héroïnes de l'été sont, par ordre d'apparition, la transgressive Lina Wertmuller, l'éclectique Chloe Zhao, la pionnière Kinuyo Tanaka, la subtile Kelly Reichardt et l'organique Julia Ducournau.

VENDREDI 1er JUILLET À 15H

> Alcazar, salle de conférence

Hommage à Lina Wertmüller (1928-2021)

Vers un destin insolite sur les flots bleus de l'été *(Travolti da un insolito destino nell'azzurro mare d'agosto)*

Film de Lina Wertmüller. Avec Giancarlo Giannini, Mariangela Melato. Italie, 1974, 2h05, VOSTFR.
Raffaella, une bourgeoise riche et arrogante, invite des amis à passer quelques jours sur son yacht dans la mer Méditerranée... Version restaurée.

SAMEDI 2 JUILLET À 14H

> Alcazar, salle de conférence

Exterminez toutes ces brutes

Série documentaire en quatre parties de Raoul Peck. France, États-Unis, 2021, 4x52 mn.
Dans une fresque documentaire en quatre volets, Raoul Peck revisite l'histoire du suprémacisme blanc, en reconstituant la chaîne des grands massacres du XIXe siècle qui ont conduit aux génocides du XXe, de l'esclavage à la Shoah en passant par celui des Indiens d'Amérique.
En collaboration avec le Festival de Marseille.

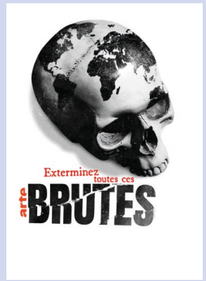

MERCREDI 6 JUILLET À 15H

> Alcazar, salle de conférence

Séance FIDMARSEILLE

Programmation détaillée courant juin.
En collaboration avec le FIDMarseille.

VENDREDI 8 JUILLET À 15H

> Alcazar, salle de conférence

Nomadland

Film de Chloé Zhao. Avec Frances McDormand, David Starthairn. États-Unis, 2020, 1h48, VOSTFR.
Après l'effondrement économique de la cité ouvrière du Nevada où elle vivait, Fern décide de prendre la route à bord de son van aménagé et d'adopter une vie de nomade des temps modernes, en rupture avec les standards de la société actuelle.

MERCREDI 13 JUILLET À 15H

> Alcazar, salle de conférence

Rétrospective Kinuyo Tanaka (1909-1977)

La lune s'est levée (*Tsuki wa noborinu*)

Film de Kinuyo Tanaka. Avec Chishu Ryu, Shuji Sano, Hisako Yamane. Japon, 1955, 1h42, VOSTFR.
M. Asai vit à Nara auprès de ses trois filles… Restauration 4K.

VENDREDI 15 JUILLET À 15H

> Alcazar, salle de conférence

First cow

Film de Kelly Reichardt. Avec John Magaro, Orion Lee, Toby Jones. États-Unis, 2019, 2h02, VOSTFR.
Au début du XIXe siècle, sur les terres encore sauvages de l'Oregon, Cookie Figowitz, un humble cuisinier, se lie d'amitié avec King-Lu, un immigrant d'origine chinoise...

SAMEDI 16 JUILLET À 15H

> Alcazar, salle de conférence

Titane

Film de Julia Ducournau. Avec Vincent Lindon, Agathe Rousselle, Garance Marillier. France, 2021, 1h48.
Après une série de crimes inexpliqués, un père retrouve son fils disparu depuis 10 ans.
Titane : Métal hautement résistant à la chaleur et à la corrosion, donnant des alliages très durs.
Palme d'or au Festival de Cannes 2021. Film interdit aux moins de 16 ans.

ALCAZAR

ÉCRAN[S] TOTAL 2022

LUMIÈRES D'AOÛT

VENDREDI 12 AOUT À 15H

> Alcazar, salle de conférence

Jeremiah Johnson

Film de Sydney Pollack. Avec Robert Redford, Will Geer, Allyn Ann McLerie. États-Unis, 1972, 1h48, VOST.
Jeremiah Johnson, fuyant la violence du monde civilisé, s'enfonce dans les Montagnes Rocheuses. Confronté à un environnement qu'il ne connaît pas, il doit également faire face à la révolte des Indiens.

MARDI 16 AOUT À 15H

> Alcazar, salle de conférence

The grand Budapest hôtel

Film de Wes Anderson. Librement inspiré de Le monde d'hier de Stephan Zweig. Avec Ralph Fiennes, Tony Revolori, Saoirse Ronan. Allemagne-États-Unis, 2014, 1h40, VOST.
Le film retrace les aventures de Gustave H, l'homme aux clés d'or d'un célèbre hôtel européen de l'entre-deux-guerres. La recherche d'un tableau volé et un conflit autour d'un héritage familial forment la trame de cette histoire au cœur d'une Europe en pleine mutation.

VENDREDI 19 AOUT À 15H

> Alcazar, salle de conférence

Sept ans de réflexion

Film de Billy Wilder. Avec Marilyn Monroe, Tom Ewell, Evelyn Keyes. D'après la pièce de théâtre de George Axelrod (The Seven Year Itch, 1952). États-Unis, 1955, 1h45, VOST.
Richard Sherman, un publiciste, vient de déposer à la gare sa femme et ses enfants. Il prévoit de rester seul pour les vacances d'été dans son appartement new-yorkais. Sa solitude va vite être troublée par sa charmante voisine blonde du dessus.

MARDI 23 AOUT À 15H

> Alcazar, salle de conférence

J'ai perdu mon corps

Film de Jérémy Clapin, avec les voix de Hakim Faris, Victoire Du Bois, Patrick d'Assumçao. D'après le roman éponyme de Guillaume Laurant. France, 2020, 1h21, VF.
Ce film d'animation nous raconte l'histoire de Naoufel, qui, à Paris, tombe amoureux de Gabrielle. Un peu plus loin dans la ville, une main coupée s'échappe d'un laboratoire, bien décidée à retrouver son corps.

VENDREDI 26 AOUT À 15H

> Alcazar, salle de conférence

Théorème

Film de Pier Paolo Pasolini. Avec Terence Stamp, Silvana Mangano. Conçu en parallèle avec le roman homonyme de Pasolini (Teorema). Italie, 1968, 1h38, VOST.
Un jeune homme d'une étrange beauté s'introduit dans une riche famille milanaise. Le père, la mère, le fils et la fille succombent à son charme. Après son départ impromptu, chacun se retrouve face à lui-même.
Film interdit aux moins de 16 ans.

MARDI 30 AOÛT À 15H

> Alcazar, salle de conférence

Panique

Film de Julien Duvivier. Avec Michel Simon, Viviane Romance d'après le roman de Georges Simenon, Les Fiançailles de monsieur Hire. France, 1947, 1h31, VF.
Un crime vient d'être découvert dans une ville de banlieue. Une femme a été assassinée, le quartier est bouleversé à l'exception de M. Hire, un célibataire original et qu'on n'aime guère.

SPORTIF !

Avec les Yeux doc et le CMCA

Cet été, nous vous proposons (re)découvrir quatre documentaires mettant en lumière des sportifs célèbres ou plus anonymes des XXe et XXIe siècles. Cette sélection vous intéresse et vous souhaitez découvrir d'autres regards documentaires ? Venez découvrir la plateforme « Les Yeux Doc » ! Rendez-vous sur le site des bibliothèques de Marseille, dans la rubrique « En ligne », et connectez-vous grâce à votre numéro d'usager pour y accéder ! Ce service vous permet de visionner jusqu'à 10 films documentaires par mois.

MARDI 5 JUILLET À 14H
> Salle de conférence

L'empire de la perfection
Documentaire de Julien Faraut, 2018, France, 90 min.
Ce documentaire aborde le regard de Gil de Kermadec, tennisman-cinéaste, sur le champion John McEnroe, dans son film *Roland-Garros 1985*. Portrait croisé de deux personnalités perfectionnistes en diable, qui nous convie à une réflexion sur le cinéma.
En collaboration avec les Yeux doc.

MARDI 12 JUILLET À 14H
> Salle de conférence

Muhammad Ali the greatest
Documentaire de William Klein, 1974, France/USA, 123 min.
En 1964, Cassius Clay, alias Muhamed Ali, devient champion du monde de boxe poids lourds. Une date dans l'histoire du sport et un événement marquant pour la défense des droits des Noirs aux États-Unis, à l'époque de Martin Luther King et des Black Panthers.
En collaboration avec les Yeux doc.

MARDI 2 AOÛT À PARTIR DE 14H
> Salle de conférence

14H **Le peuple de Nejmeh**
Film de Jonathan Cadiot, France, 2015, 52 min.
L'histoire du club de foot de Nejmeh au Liban, équipe la plus populaire du pays, rassemblant des joueurs et supporters de toutes les confessions, et symbole d'un Liban uni et idéal, dans un pays où football politique et religion divisent.

15H15 **Loro di Napoli**
Film de Pierfrancesco Li Donni, Italie, 2015, 69 min.
À Naples, l'équipe de football Afro Napoli United est passée au niveau national, un rêve pour ses joueurs immigrés. Venus d'Afrique et du Brésil, ils n'ont pas de permis de séjour, et se débattent dans la jungle des lois italiennes, aidés par leur coach.
En collaboration avec le CMCA.

MARDI 9 AOÛT À 14H
> Salle de conférence

Gaza surf club
Film de Philip Gnadt et Mickey Yamine, Allemagne, 2016, 87 min.
Piégée dans « la plus grande prison à ciel ouvert au monde », soumise à la loi de la guerre, et révoltée par l'impasse politique, la nouvelle génération de Gaza est irrésistiblement attirée par les rivages. Le surf et la mer deviennent un terrain de liberté.
En collaboration avec le CMCA.

© Alison Gallego

RENCONTRE

SAMEDI 9 JUILLET À PARTIR DE 17H30
> Salle de conférence

Christian Gaubert se raconte
17H30 Projection du documentaire *Sacem Mémoire et patrimoine*, dans le cadre des *Coulisses de la création* (54 min. VF)
18H30 Suivie d'un concert, Christian Gaubert, piano.

MÉDIATHÈQUE SALIM-HATUBOU

TOUT L'ÉTÉ

Sacs surprise
À court d'idées de lecture ou envie de vous faire surprendre ? Les bibliothécaires vous ont concocté des sélections de livres, CD et DVD sur tous les thèmes et pour tous les âges pour vous faire voyager cet été. Dépêchez-vous de venir les emprunter !

EXPOSITION

SAMEDI 2 JUILLET TOUTE LA JOURNÉE

Vivant.e.s, une exposition à jouer
Visite accompagnée par un médiateur à 11h20, 14h15, 15h20 et 17h. Durée 45 min.
Venez jouer et tester des dispositifs numériques inédits qui vous feront découvrir de manière ludique et poétique les merveilles de la Nature : cartomaton, musée virtuel, boites sonores, etc. Sous forme d'une quête, vous découvrirez ainsi les différents milieux naturels et leurs richesses.
Une proposition de la Fabulerie.
À partir de 6 ans. Sur réservation.

JEUX

VENDREDI 8 JUILLET DE 11H À 16H

Ludothèque
Pour jouer en famille ou entre amis, les animateurs de la ludothèque municipale sont là pour vous faire passer un agréable moment.

Renseignements : dgac-jeunesse-bmvr@marseille.fr
Inscriptions sur place au département jeunesse : 04 91 55 90 00 ou par mail dgac-jeunesse-bmvr@marseille.fr

ALCAZAR

Lectures aux bébés
> Département jeunesse
TOUS LES VENDREDIS À 10H30
LES SAMEDIS 16, 23 ET 30 JUILLET, 6, 13 AOÛT À 10H30
Pour découvrir de nouvelles images, de nouveaux mots et de nouveaux horizons, oublier ses chagrins ou apprendre à grandir, rien ne vaut une bonne histoire lue à voix haute : un plaisir à partager entre les tout-petits et les tout-grands.
Pour les enfants jusqu'à 3 ans. Sur inscription.

Les tout-petits ateliers
> Salle du conte
SAMEDIS 2 ET 9 JUILLET À 10H
Un voyage aux senteurs marines, à travers les cailloux, coquillages et bois flottes du bord de mer.
SAMEDIS 20 ET 27 AOÛT À 10H
Du ruisseau, à la rivière, jusqu'au fleuve et peut-être l'Ocean. Cailloux, bois, coquillages et algues, pour sentir la fraîcheur de l'été.

Atelier créatifs
> Salle du conte
Tu aimes créer, coller, découper… laisser libre cours à ta créativité ? Viens passer un après-midi avec nous !
JEUDI 7 JUILLET ET MERCREDI 31 AOÛT À 15H
Pour les enfants de 7 à 12 ans. Sur inscription.
VENDREDI 15 JUILLET ET MERCREDI 3 AOÛT À 15H
Pour les enfants de 4 à 6 ans. Sur inscription.

Jeux parents-enfants
> Salle du conte
VENDREDI 8 ET MERCREDI 13 JUILLET À 14H
Venez découvrir et jouer avec nous !
À partir de 4 ans.
En collaboration avec Voya'jeux.

Jouons ensemble !
> Salle du conte
VENDREDI 12 ET MERCREDI 24 AOÛT DE 15 À 17H
Viens découvrir de nouveaux jeux avec nous : jeux de coopération, de stratégie ou de hasard… il y en a pour tous les goûts ! Tout en s'amusant, on développe sa confiance en soi, on favorise la pensée créative et on fait de nouveaux apprentissages.
À partir de 4 ans.

ALCAZAR

Dessine ta BD
> Salle du conte
MARDI 19, MERCREDI 20, JEUDI 21 ET VENDREDI 22 JUILLET À 15H
Tu veux apprendre à dessiner, t'améliorer, découvrir d'autres techniques : viens créer ta BD !
Pour les enfants à partir de 8 ans. Sur inscription.
En collaboration avec Voir et dessiner.

Stop motion,
Écran[s] total 2022 / Les toiles buissonnières
> Salle du conte
DU MERCREDI 27 AU VENDREDI 29 JUILLET DE 14H À 16H
En binôme, les enfants commenceront par imaginer un scénario, puis à dessiner un story board. Ils réaliseront leur propre décor puis feront les prises de vue avec des appareils photos. Le dernier jour sera consacré à l'apprentissage du montage vidéo du film d'animation de chacun.
Cet atelier est proposé sous le format d'un stage 2h par jour pendant 3 jours.
Pour les enfants de 8 à 10 ans. Sur inscription.
En collaboration avec Kids Connexion.

Et boum patatras !
> Salle du conte
VENDREDI 5 AOÛT À 14H
Viens déjouer les dangers de la maison autour d'un jeu sur les accidents domestiques.
Pour les enfants de 5 à 7 ans. Sur inscription.

Les instruments du grenier
> Salle du conte
MERCREDI 10 AOÛT À 15H
Tu as hérité d'une vieille guitare, d'une basse, d'un violon, d'un harmonica, le problème c'est que tu n'y connais rien, même si tu as toujours eu envie d'essayer. Tu veux apprendre à remplacer une corde ? Accorder ton instrument ? Tu aimerais des petits conseils pour te (re) lancer ? Apprendre quelques bases ? Viens t'inscrire au département jeunesse de l'Alcazar, et n'oublie pas ton instrument !
Pour les enfants de 8 à 16 ans. Sur inscription.

Dessine ton manga
> Salle du conte
MARDI 16, MERCREDI 17, JEUDI 18 ET VENDREDI 19 AOÛT À 15H
Tu veux apprendre à dessiner, t'améliorer, découvrir d'autres techniques : viens créer ton Manga !
Pour les enfants à partir de 12 ans. Sur inscription.
En collaboration avec Voir et dessiner.

Création d'histoire
Écran[s] total 2022 / Les toiles buissonnières
> Salle du conte
DU JEUDI 25 AU VENDREDI 26 AOÛT DE 14H À 16H
Découverte du logiciel Scratch Junior sur tablettes et initiation au codage informatique. En binôme, les enfants choisiront puis modéliseront leurs propres personnages qu'ils apprendront à déplacer, à faire parler et à interagir entre eux. Ils pourront y ajouter les décors de leur choix et ainsi raconter une histoire. Cet atelier est proposé sous le format d'un stage 2h par jour pendant 3 jours.
Pour les enfants de 6 à 8 ans. Sur inscription.
En collaboration avec Kids Connexion.

ALCAZAR

Ciné Jeune > Auditorium

Au programme ce mois-ci, une palette cinématographique proposant des films d'animation, des courts et longs métrages pour petits et grands.

JUILLET : AUTOUR DE L'AMITIÉ DANS LE CADRE DE PARTIR EN LIVRE

MERCREDI 6 JUILLET À 15H
Film à partir de 8 ans, 1h40.
Une fillette va tenter de sauver un poney de la maltraitance. Un voyage initiatique et une belle histoire d'amitié.

MARDI 12 JUILLET À 15H
Courts-métrages d'animation à partir de 3 ans, 40 mn.
Deux inséparables bricoleurs cherchent à améliorer le quotidien avec des expériences originales.

MARDI 26 JUILLET À 15H
Courts-métrages d'animation à partir de 3 ans, 44 mn.
Trois compères déploient leurs services pour le meilleur et pour le pire...

AOÛT : AUTOUR DE LA NATURE

MARDI 2 AOÛT À 15H
Film d'animation à partir de 6 ans, 1h24.
Une jeune fille cherche à lutter contre la déforestation… Une véritable ode à la nature.

JEUDI 4 AOÛT À 15H
Courts-métrages d'animation à partir de 4 ans, 40 mn.
3 courts-métrages autour de la nature, ses mystères, sa beauté et ses dangers.

MARDI 9 AOÛT À 15H
Film d'animation à partir de 4 ans, 1h10.
Des petits hommes verts ont pour mission de garder un lac pour sauver la paix dans les marais… Une fable sur l'écologie pour les plus jeunes.

JEUDI 11 AOÛT À 15H
Film à partir de 8 ans, 1h50.
Un père et son fils vont tout faire pour sauver une espèce en voie de disparition… Une ode à la nature et au dépassement de soi

MARDI 23 AOÛT À 15H
Documentaire à partir de 6 ans, 1h05.
Un père raconte à son fils la terre vue du ciel. Un documentaire sur la beauté de la nature.

MARDI 30 AOÛT À 15H
Courts-métrages d'animation à partir de 5 ans, 50 mn.
Des films courts autour de la nuit, la peur de l'obscurité, les rêves et les rencontres entre les animaux et les hommes...

ALCAZAR

L'heure du conte > Salle du conte

SAMEDI 2 JUILLET À 16H
Pourquoi ? Et pourquoi pas !
Ils sont si petits, si petits, ces deux amis, Bribri le colibri et Yeyette la grenouillette. Ils ont si peur, le soleil s'est couché et tout devient si noir ! Mais Riri la chauve-souris va les rassurer en leur racontant des histoires.
Par Jeannie Lefebvre.
Pour les enfants à partir de 5 ans.

SAMEDI 9 JUILLET À 16H
Riquet à la Houppe - Cendrillon
L'association Parole et Merveilles vous emporte au pays merveilleux des contes classiques : êtes-vous prêts à trembler, à rire et à vous émerveiller ?
Pour les enfants à partir de 4 ans.

SAMEDI 16 JUILLET À 15H ET 16H
Musiques du monde
Chants et instruments du monde.
Par Yvan Ralevic.
Pour les enfants à partir de 4 ans.
En collaboration avec À Petit Sons.

SAMEDI 23 JUILLET À 16H
Les 7 corbeaux - Les 3 plumes
Sur les traces de Jacob et Wilhelm Grimm.
Pour les enfants à partir de 4 ans.
En collaboration avec Paroles et Merveilles.

SAMEDI 30 JUILLET À 16H
Le roi des corbeaux - Raiponce
Qui va épouser le roi des corbeaux ? Comment Raiponce va-t-elle s'évader de la tour ? Viens écouter des contes traditionnels envoûtants !
Pour les enfants à partir de 4 ans.

SAMEDI 6 AOÛT À 16H
Boucle d'or - Le Prince Grenouille
Une petite fille trop curieuse, un prince transformé en grenouille ! Viens écouter ces contes traditionnels et voyager dans un pays merveilleux
Pour les enfants à partir de 4 ans.

SAMEDI 13 AOÛT À 15H ET 16H
Raconte-moi une chanson
Moment musical tout en chansons !
Par Farid Bouachera.
Pour les enfants de 2 à 6 ans.
En collaboration avec À Petits Sons.

SAMEDI 20 AOÛT À 16H
Rumpelstilskin - Le Lin
Il était une fois un pauvre meunier qui a une fille d'une grande beauté…
Viens découvrir des contes traditionnels avec Paroles et Merveilles.
Pour les enfants à partir de 4 ans.

SAMEDI 27 AOÛT À 16H
Les contes voyageurs
Dans la besace à histoires de Fatiha, il y en a pour tout le monde, autant pour les petites écoutilles que pour les vieux choux. Un soupçon d'aventure, une pincée de tendresse, des sourires, de l'amitié et des rires…
Pour les enfants à partir de 5 ans.

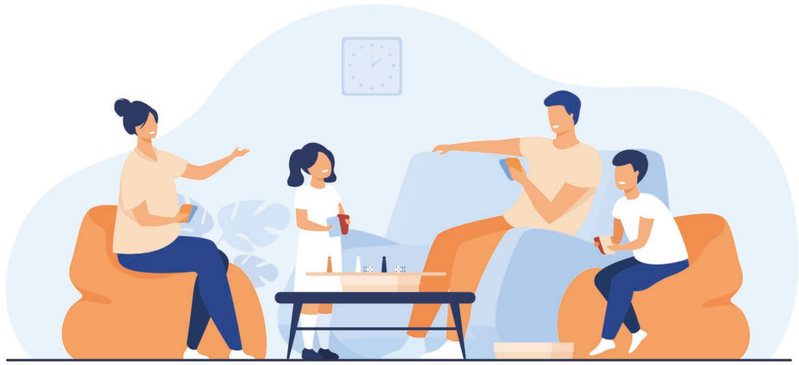

BIBLIOTHÈQUE DU MERLAN

Cet été, venez jouer en famille à la bibliothèque! Une sélection de jeux est à votre disposition.
Pour plus d'infos, renseignez-vous directement à l'espace Jeunesse ou par téléphone au 04 13 94 82 47

BIBLIOTHÈQUE DES CINQ-AVENUES

L'oiseau-livre
VENDREDI 1er JUILLET À 10H
Lectures théâtralisées de livres, une comédienne assise derrière l'oiseau raconte, joue et chante. À chaque livre son univers.
Pour les enfants de 3 mois à 5 ans. Sur réservation.
En collaboration avec l'atelier de la Pierre Blanche.

BIBLIOTHÈQUE SAINT-ANDRÉ

Découverte sensorielle
MERCREDI 6 JUILLET À 10H15
Un moment de partage pour mettre les sens en éveil.
Pour les enfants de 3 à 5 ans.

On joue à l'awalé
MERCREDIS 6 JUILLET ET 3 AOÛT À 14H30
Venez partager un moment convivial avec d'autres usagers pour apprendre à jouer à l'awalé.
Pour les enfants à partir de 7 ans. Sur inscription.

Capteurs de rêves
VENDREDI 8 JUILLET À 10H
L'attrape rêve est une tradition amérindienne. Cet atelier créatif fera découvrir cette tradition amérindienne et les légendes qui l'entourent.
Pour les enfants de 8 à 10 ans.

Atelier création BD
MARDI 12 JUILLET À 16H
Atelier d'initiation à la création BD avec l'autrice et illustratrice Lena Merhej. 3 séances, 3 lieux, 3 jours de 16h à 18h. Dans le cadre de Partir en livre soutenu par le CNL.
Renseignements et inscriptions auprès de l'association Ancrages, organisateur des rencontres, au 09 50 74 04 67 ou 07 68 47 40 79 ou par mail à communication@ancrages.org
Pour les adolescents de 11 à 15 ans.

On joue avec les albums
MARDI 19 JUILLET À 10H
On lit des histoires et on joue avec les personnages.
Pour les enfants à partir de 4 ans.

On joue aux échecs
MERCREDI 20 JUILLET À 14H30
Venez partager un moment convivial avec d'autres usagers pour apprendre à jouer aux échecs.
Pour les enfants à partir de 7 ans.

Un porte clé, une histoire
VENDREDI 22 JUILLET À 10H
Décore ton porte clé en t'inspirant des animaux présents dans les histoires.
Pour enfants de 4 à 8 ans.

Costumize ton sac de bibliothèque !
MARDI 26 JUILLET À 10H
Atelier dessin sur un sac en toile, utile ensuite pour transporter les livres de la bibliothèque.
Pour les enfants à partir de 6 ans.

Piñata et surprises !
VENDREDI 29 JUILLET À 10H
Atelier plein de surprises.

Histoires et comptines pour les tout-petits
MARDI 2 ET VENDREDI 26 AOÛT À 10H
Un moment de lecture assuré par les bibliothécaires pour le plus grand bonheur des enfants de 0 à 3 ans !

Le hérisson porte-lettres
VENDREDI 5 AOÛT À 10H
Atelier créatif.
Pour les enfants de 8 à 12 ans.

Le temps d'une histoire
MARDI 9 AOÛT À 10H
Pour les enfants de 4 à 6 ans.

On joue aux échecs
MERCREDI 10 AOÛT À 14H30
Venez apprendre à jouer aux échecs. Atelier animé par Guy, un lecteur de la bibliothèque.
Tout public à partir de 7 ans sur inscription.

Atelier créatif origami
VENDREDI 12 AOÛT À 10H
Pour les enfants de 7 à 10 ans.

Découverte sensorielle pour les tout-petits
MARDI 16 AOÛT À 10H
Un moment de partage pour mettre les sens en éveil.
Pour les enfants jusqu'à 3 ans.

Les petites oies blanches
VENDREDI 19 AOÛT À 10H
Atelier créatif.
Pour les enfants de 4 à 6 ans.

Jeux de kermesse
MARDI 23 AOÛT À 10H
Pour les enfants de 7 à 12 ans.

MÉDIATHÈQUE SALIM-HATUBOU

Toutes petites histoires

MERCREDI 6 JUILLET À 10H
MERCREDI 31 AOÛT À 10H

Parents et enfants pourront partager ce temps autour du livre, les manipuler et jouer !
Par les bibliothécaires.
Pour les enfants jusqu'à 3 ans. Sur réservation.

Biblio-bingo

TOUT L'ÉTÉ EN CONTINU

Plaquette de jeu à demander à l'accueil.
Passionné.e de lectures ? Viens jouer au bingo de la lecture ! Comment ? Choisis un livre dans au moins 3 catégories afin de former une ligne. Lis-les : on tamponnera ta grille au fur et à mesure de tes lectures. Reviens nous dire quel est ton préféré avec un dessin ou un petit texte. Tu auras une petite surprise ! Par les bibliothécaires.
Pour les enfants à partir de 8 ans.

Lettre à un.e inconnu.e

TOUT L'ÉTÉ LES MERCREDIS ET VENDREDIS DE 15H À 16H30

Les vacances, c'est aussi l'occasion de se faire des nouveaux amis à travers le monde ! Les bibliothécaires vous proposent de créer une carte postale en utilisant des techniques diverses (collage, dessin, etc) et d'écrire à un correspondant mystère, à l'autre bout de la ville ou du monde.
Par les bibliothécaires.
Sur réservation.

Les petites projections

TOUT L'ÉTÉ
LES MARDIS DE 15H À 16H
Pour les enfants de 3 à 6 ans.
LES JEUDIS DE 15H À 16H30
Pour les enfants de 6 à 8 ans.

Une sélection des films et dessins animés, adaptés aux enfants pour voyager, rire et s'emmerveiller, confortablement installé dans l'auditorium de la médiathèque.

JUILLET 2022

		ALCAZAR	MÉDIATHÈQUE BONNEVEINE	BIBLIOTHÈQUE DE CASTELLANE	BIBLIOTHÈQUE DES CINQ-AVENUES	BIBLIOTHÈQUE DE LA GROSMARDE	BIBLIOTHÈQUE DU MERLAN	BIBLIOTHÈQUE DU PANIER	BIBLIOTHÈQUE SAINT-ANDRÉ	MÉDIATHÈQUE SALIM-HATUBOU
JUSQU'AU 30 JUILLET	Pascal Coste : architecture arabe ou monuments du Kaire	p.3								
JUSQU'AU 31 AOÛT	Alcajazz / 40 bulles de jazz	p.4								
VE 1 À 10H	L'oiseau-livre				p.18					
VE 1 À 10H30	Lectures aux bébés	p.14								
VE 1 À 15H	Écran[s] total / Vers un destin insolite sur les flots bleus de l'été	p.8								
SA 2 LA JOURNÉE	Vivant.e.s, une exposition à jouer									p.13
SA 2 À 10H	Les tout-petits ateliers	p.14								
SA 2 À 14H	Écran[s] total / Exterminez toutes ces brutes	p.8								
SA 2 À 16H	L'heure du conte	p.17								
MA 5 À 14H	Sportif ! / L'empire de la perfection	p.12								
ME 6 À 10H	Toutes petites histoires									p.20
ME 6 À 15H	Écran[s] total / Séance FIDMarseille	p.9								
ME 6 À 15H	Ciné-jeune	p.16								
JE 7 À 14H30	Alcajazz / Mickey One	p.4								
JE 7 À 15H	Atelier créatif	p.14								
VE 8 À 10H30	Lectures aux bébés	p.14								
VE 8 À 11H	Ludothèque									p.13
VE 8 À 14H	Jeux parents-enfants	p.14								
VE 8 À 15H	Écran[s] total / Nomadland	p.9								
VE 8 À 15H	Lettre à un.e inconnu.e									p.20
SA 9 À 10H	Les tout-petits ateliers	p.14								
SA 9 À 16H	L'heure du conte	p.17								
SA 9 À 17H30	Christian Gaubert raconte	p.12								
MA 12 À 14H	Sportif ! / Muhammad Ali the Greatest	p.12								
MA 12 À 15H	Ciné-jeune	p.16								
MA 12 À 15H	Les petites projections									p.20
MA 12 À 16H	Atelier création BD								p.19	
ME 13 À 14H	Jeux parents-enfants	p.14								
ME 13 À 15H	Écran[s] total / La lune s'est levée	p.9								
ME 13 À 15H	Lettre à un.e inconnu.e									p.20
ME 13 À 17H	Alcajazz / Time out	p.5								
VE 15 À 10H30	Lectures aux bébés	p.14								
VE 15 À 15H	Écran[s] total / First cow	p.9								
VE 15 À 15H	Atelier créatif	p.14								
VE 15 À 15H	Lettre à un.e inconnu.e									p.20
SA 16 À 10H30	Lectures aux bébés	p.14								
SA 16 À 15H	Écran[s] total / Titane	p.9								
SA 16 À 15H ET 16H	L'heure du conte	p.17								
SA 16 À 17H	Alcajazz / Harmonica blues	p.5								
MA 19 À 14H30	Alcajazz / Blow-up	p.5								
MA 19 À 15H	Dessine ta BD	p.15								

JUILLET 2022

		ALCAZAR	MÉDIATHÈQUE BONNEVEINE	BIBLIOTHÈQUE DE CASTELLANE	BIBLIOTHÈQUE DES CINQ-AVENUES	BIBLIOTHÈQUE DE LA GROGNARDE	BIBLIOTHÈQUE DU MERLAN	BIBLIOTHÈQUE DU PANIER	BIBLIOTHÈQUE SAINT-ANDRÉ	MÉDIATHÈQUE SALIM-HATUBOU
MA 19 À 15H	Les petites projections									p.20
ME 20 À 15H	Dessine ta BD	p.15								
ME 20 À 15H	Lettre à un.e inconnu.e									p.20
JE 21 À 15H	Dessine ta BD	p.15								
JE 21 À 15H	Les petites projections									p.20
VE 22 À 10H30	Lectures aux bébés	p.14								
VE 22 À 14H30	Alcajazz / À bout de souffle	p.5								
VE 22 À 15H	Dessine ta BD	p.15								
VE 22 À 15H	Lettre à un.e inconnu.e									p.20
SA 23 À 10H30	Lectures aux bébés	p.14								
SA 23 À 16H	L'heure du conte	p.17								
MA 26 À 15H	Ciné-jeune	p.16								
MA 26 À 15H	Les petites projections									p.20
ME 27 À 14H	Stop motion	p.15								
ME 27 À 15H	Lettre à un.e inconnu.e									p.20
JE 28 À 14H	Stop motion	p.15								
JE 28 À 15H	Les petites projections									p.20
VE 29 À 10H30	Lectures aux bébés	p.14								
VE 29 À 14H	Stop motion	p.15								
VE 29 À 15H	Lettre à un.e inconnu.e									p.20
SA 30 À 10H30	Lectures aux bébés	p.14								
SA 30 À 16H	L'heure du conte	p.17								

AOÛT 2022

		ALCAZAR	MÉDIATHÈQUE BONNEVEINE	BIBLIOTHÈQUE DE CASTELLANE	BIBLIOTHÈQUE DES CINQ-AVENUES	BIBLIOTHÈQUE DE LA GROGNARDE	BIBLIOTHÈQUE DU MERLAN	BIBLIOTHÈQUE DU PANIER	BIBLIOTHÈQUE SAINT-ANDRÉ	MÉDIATHÈQUE SALIM-HATUBOU
MA 2 À 10H	Histoires et comptines pour les tout-petits								p.19	
MA 2 À 14H	Sportif ! / Le peuple de Nejmeh	p.12								
MA 2 À 15H	Ciné-jeune	p.16								
MA 2 À 15H	Les petites projections									p.20
MA 2 À 15H15	Sportif ! / Loro di Napoli	p.12								
ME 3 À 15H	Atelier créatif	p.14								
ME 3 À 15H	Lettre à un.e inconnu.e									p.20
JE 4 À 15H	Ciné-jeune	p.16								
JE 4 À 15H	Les petites projections									p.20
VE 5 À 10H	Atelier créatif : le hérisson porte-lettres								p.19	
VE 5 À 10H30	Lectures aux bébés	p.14								
VE 5 À 14H	Et boum patatras !	p.15								
VE 5 À 15H	Lettre à un.e inconnu.e									p.20
SA 6 À 10H30	Lectures aux bébés	p.14								
SA 6 À 16H	L'heure du conte									p.17
MA 9 À 10H	Histoires pour les grands								p.19	
MA 9 À 14H	Sportif ! / Gaza surf club	p.12								
MA 9 À 15H	Ciné-jeune	p.16								
MA 9 À 15H	Les petites projections									p.20

AOÛT 2022

		ALCAZAR	MÉDIATHÈQUE BONNEVEINE	BIBLIOTHÈQUE DE CASTELLANE	BIBLIOTHÈQUE DES CINQ-AVENUES	BIBLIOTHÈQUE DE LA GROGNARDE	BIBLIOTHÈQUE DU MERLAN	BIBLIOTHÈQUE DU PANIER	BIBLIOTHÈQUE SAINT-ANDRÉ	MÉDIATHÈQUE SALIM-HATUBOU
ME 10 À 15H	Les instruments du grenier	p.15								
ME 10 À 15H	Lettre à un.e inconnu.e									p.20
JE 11 À 15H	Ciné-jeune	p.16								
JE 11 À 15H	Les petites projections									p.20
VE 12 À 10H	Atelier créatif : origami								p.19	
VE 12 À 10H30	Lectures aux bébés	p.14								
VE 12 À 15H	Lumières d'août / Jeremiah Johnson	p.10								
VE 12 À 15H	Jouons ensemble !	p.14								
VE 12 À 15H	Lettre à un.e inconnu.e									p.20
SA 13 À 10H30	Lectures aux bébés	p.14								
SA 13 À 15H ET 16H	L'heure du conte	p.17								
MA 16 À 10H	Découverte sensorielle pour les tout-petits								p.19	
MA 16 À 15H	Lumières d'août / The grand Budapest hôtel	p.10								
MA 16 À 15H	Dessine ton manga	p.15								
MA 16 À 15H	Les petites projections									p.20
ME 17 À 15H	Dessine ton manga	p.15								
ME 17 À 15H	Lettre à un.e inconnu.e									p.20
JE 18 À 15H	Dessine ton manga	p.15								
JE 18 À 15H	Les petites projections									p.20
VE 19 À 10H	Atelier créatif : les petites oies blanches								p.19	
VE 19 À 10H30	Lectures aux bébés	p.14								
VE 19 À 15H	Lumières d'août / Sept ans de réflexion	p.10								
VE 19 À 15H	Dessine ton manga	p.15								
VE 19 À 15H	Lettre à un.e inconnu.e									p.20
SA 20 À 10H	Les tout-petits ateliers	p.14								
SA 20 À 16H	L'heure du conte	p.17								
MA 23 À 10H	Jeux de kermesse								p.19	
MA 23 À 15H	Lumières d'août / J'ai perdu mon corps	p.11								
MA 23 À 15H	Ciné-jeune	p.16								
MA 23 À 15H	Les petites projections									p.20
ME 24 À 15H	Jouons ensemble !	p.14								
ME 24 À 15H	Lettre à un.e inconnu.e									p.20
JE 25 À 14H	Création d'une histoire	p.15								
JE 25 À 15H	Les petites projections									p.20
VE 26 À 10H	Histoires et comptines pour les tout-petits								p.19	
VE 26 À 10H30	Lectures aux bébés	p.14								
VE 26 À 14H	Création d'une histoire	p.15								
VE 26 À 15H	Lumières d'août / Théorème	p.11								
VE 26 À 15H	Lettre à un.e inconnu.e									p.20
SA 27 À 10H	Les tout-petits ateliers	p.14								
SA 27 À 16H	L'heure du conte	p.17								
MA 30 À 15H	Lumières d'août / Panique	p.11								
MA 30 À 15H	Ciné-jeune	p.16								
MA 30 À 15H	Les petites projections									p.20
ME 31 À 10H	Toutes petites histoires									p.20
ME 31 À 15H	Atelier créatif	p.14								
ME 31 À 15H	Lettre à un.e inconnu.e									p.20

ALCAZAR
58, cours Belsunce - 13001 Marseille
Tél. : 04 91 55 90 00
accueil-bmvr@marseille.fr
Ouvert du mardi au samedi de 13h à 18h
sauf jours fériés

MÉDIATHÈQUE BONNEVEINE
Centre de vie de Bonneveine 13008
04 13 94 82 10 - 04 13 94 82 20

BIBLIOTHÈQUE DE CASTELLANE
Station métro Castellane 13006
04 13 94 81 90

BIBLIOTHÈQUE DES CINQ-AVENUES
Impasse Fissiaux 13004
04 13 94 82 50

BIBLIOTHÈQUE DE LA GROGNARDE
2, square Berthier 13011
04 13 94 82 60

BIBLIOTHÈQUE DU MERLAN
Centre urbain du Merlan, avenue Raimu 13014
04 13 94 82 40

BIBLIOTHÈQUE DU PANIER
Couvent du Refuge, place du refuge 13002
04 13 94 82 30

BIBLIOTHÈQUE SAINT-ANDRÉ
6, boulevard Salducci 13016
04 13 94 82 00

MÉDIATHÈQUE SALIM-HATUBOU
1, rue des Frégates, place du Sud 13015
04 13 94 83 90

SERVICE HORS LES MURS
8, rue du 141e R.I.A. 13003
04 91 55 37 44

Entrée libre à toutes les manifestations,
dans la limite des places disponibles.
Sous réserve de modifications.

BIBLIOTHÈQUES
DE MARSEILLE

PROGRAMME SUR
BIBLIOTHEQUES.MARSEILLE.FR

VILLE DE
MARSEILLE

Imprimé avec des encres végétales sur papier issu de forêts gérées durablement

IMPRIMERIE MUNICIPALE / RUE JEAN MARSAC 13233 MARSEILLE CEDEX 20 - © 07/2022 Bibliothèques de Marseille NE PAS JETER SUR LA VOIE PUBLIQUE